LATIN

BUSINESS



TOP 50 HISPANOS

LATIN
BUSINESS
MAGAZINE

Bienvenidos a esta edición especial donde celebramos las historias, trayectorias y visiones de 50 hispanos que están dejando huella a través de su liderazgo, talento y compromiso. Más allá de los reconocimientos individuales, descubrimos cómo cada camino se construye con perseverancia, propósito y la capacidad de transformar desafíos en oportunidades de crecimiento e impacto.

A través de estas páginas conoceremos el recorrido de líderes, empresarios, profesionales, creativos y agentes de cambio que entendieron que avanzar también significa inspirar a otros, abrir nuevas puertas y contribuir al fortalecimiento de nuestra comunidad.
Esta edición es una invitación a descubrir cómo la visión, la disciplina y el propósito pueden convertirse en motores de transformación. Gracias por acompañarnos en una edición que reconoce a quienes inspiran, lideran y construyen un legado que trasciende fronteras.

Ysabel Borden
Presidenta de Latin Business Network
El Ecosistema que conecta Liderazgo
con Visibilidad y Oportunidades Globales



YSABEL BORDEN
Presidenta

@ysabelborden

www.ysabelborden.com

FOTOGRAFÍA
Eddy Lara
@eddylarafotografo

MAQUILLAJE
Xiomara Castellanos
@xiomaracastellanos21

Alexandra Sabando
@alexasmakeupartist

VESTIMENTA
Ximma boutique
@ximmashowroom

CATERING
@omasbakery2021
@delicones16

DISEÑADORA DE ACCESORIOS
Helga Terán
@Helga Terán

LATIN BUSINESS NETWORK
office@latinbusinessnetwork.net
@latinbusinessnetworks



NO SE QUEDA EN LA INSPIRACIÓN

Latin Business Network abre puertas reales: Visibilidad, Contactos Estratégicos, Grandes Oportunidades y Alto Posicionamiento.

CONOCE EL MUNDO LATIN BUSINESS NETWORK

Latin Business Network es mucho más que una marca: es un Ecosistema Empresarial y de Visibilidad *Creado para Impulsar a Emprendedores y Empresarios Hispanos en Estados Unidos*, especialmente aquellos que están construyendo su camino desde cero.

Nuestros Cursos y Master Classes están *diseñados para aquellos que buscan avanzar con claridad, estructura y visión.*

Contenido práctico, expertos reales y herramientas aplicables desde el primer día.

Visita nuestra web y únete a los cursos que impulsarán tu crecimiento profesional.



Fundadora
Ysabel Borden

LATIN BUSINESS NETWORK

office@latinbusinessnetwork.net

@latinbusinessnetworks

CONTENIDO



YSABEL BORDEN



DARIEL FERNANDEZ



TOMÁS REGALADO



MADELINE PUMARIEGA



ALINA GARCIA



IBIS VALDÉS



DR. GRISELLE MARINO



MARILYS LLANOS

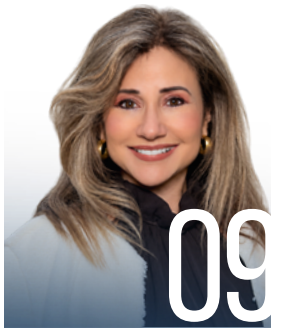

LILIAM LOPEZ



LOURDES VELASCO



MARIBEL FELICIANO

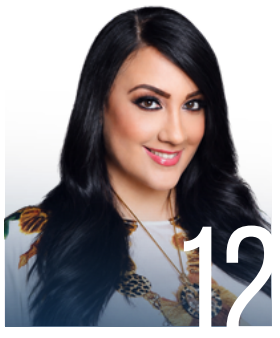

GIANNINA AZAR



VILMA NUÑEZ



TENAY RODRIGUEZ

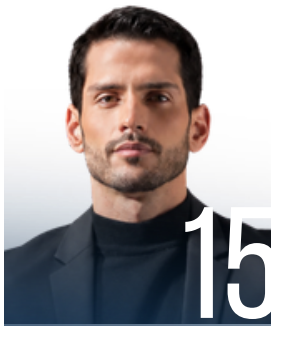

IGNACIO GONZÁLEZ



YURI CORDERO



ALEJANDRA PALOMERA



CHRISTIAN CEVALLOS

CONTENIDO



LOURDES UBIETA



SANDRA CLAVIJO



YILLIAN IGLESIAS



LINA CACERES



ATHINA MARTURET



AXEL VASQUEZ



ALFRED SANTAMARIA



CARLOS PINTO



ZAIDY MORA

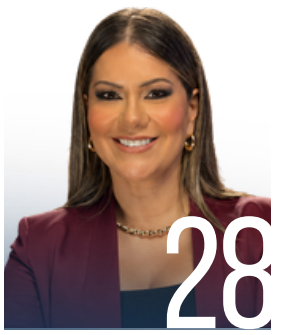

CARLA MENDOZA



FEDERICO MARTINEZ



DIANA RAMOS

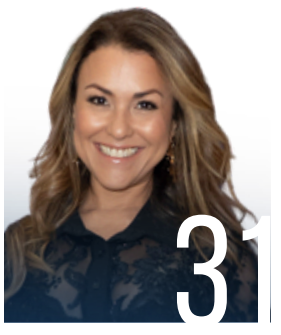

NINOSKA SUNIAGA



JANET LORENZO



MARIEDVA CARRERO



ADRIANA MOCCIOLA



CHARLY SOSA



ARLYN BROCHE

CONTENIDO



MARTHA HERNANDEZ



VANESSA SALAZAR



GERARDO ESCUDERO



MARIA PRIETO



ANA CRISTINA CORREA



CLAUDIA V. CUBILLOS



ANGEL MENDOZA



NOELIA RAMOS



JOLI MAYRA



GLORIA L FONSECA

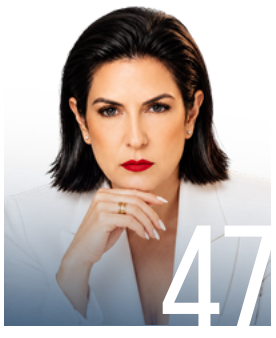

FANGIA DE MIREL



AMBAR MACIAS



KARLA BARBERENA



DRA. SECIL APONTE

LATIN BUSINESS NETWORK

office@latinbusinessnetwork.net

@latinbusinessnetworks

LATIN

BUSINESS

MAGAZINE



TOP 50 HISPANOS 2026

YSABEL BORDEN

Fundadora y Presidenta de Latin Business Network, Empresaria, Autora y Líder de Impacto.

Liderazgo que conecta, visibiliza y deja huella

MÁS HISPANOS. UN MUNDO CON MÁS POSIBILIDADES.

BIOGRAFÍA

Ysabel Borden es empresaria, autora y fundadora de **Latin Business Network**, una plataforma creada para conectar, visibilizar, formar e impulsar a líderes, empresarios y profesionales hispanos en Estados Unidos.

Su trayectoria se ha enfocado en crear espacios de crecimiento, **reconocimiento, posicionamiento** y conexión, fortaleciendo una comunidad donde las historias, los talentos y las ideas puedan alcanzar mayor proyección e impacto.

TRAYECTORIA

A través de **Latin Business Network**, Ysabel ha desarrollado un ecosistema de iniciativas orientadas a los negocios, los medios, el liderazgo y el desarrollo de la comunidad hispana, incluyendo **Latin Business Awards, Latin Business Magazine, Latin Business TV, Latin Business Show, Mujeres de Impacto de América, I Love Teens, Global Leaders Magazine e Inspírate Mujer.**

Su liderazgo se distingue por la creación de alianzas, experiencias y plataformas que fortalecen la visibilidad de empresarios, profesionales y líderes, generando **conexiones estratégicas** y nuevas oportunidades de crecimiento.





Creo en crear espacios donde el talento, las historias y las conexiones se conviertan en oportunidades reales para crecer, inspirar y dejar una huella duradera.

IMPACTO

- Impulsora de **Latin Business Awards y Latin Business Magazine.**
- Creadora de plataformas enfocadas en liderazgo, medios y desarrollo de comunidad.
- Ha promovido espacios de **visibilidad y reconocimiento** para líderes hispanos.
- Ha desarrollado **alianzas y conexiones** estratégicas dentro de la comunidad empresarial.
- **Lidera iniciativas** dirigidas a mujeres, jóvenes, profesionales y figuras de impacto.

+7 PLATAFORMAS

ECOSISTEMA DE IMPACTO
Iniciativas dedicadas a liderazgo, negocios, medios, mujeres, jóvenes y comunidad.

1 PROPÓSITO

GENERAR IMPACTO
Conectar, visibilizar y fortalecer a quienes están dejando huella en la comunidad.

LATIN

BUSINESS

MAGAZINE



TOP 50 HISPANOS 2026

DARIEL FERNANDEZ

Tax Collector de Miami-Dade,
Empresario y Líder Comunitario

Liderazgo que moderniza el servicio público.

LATIN BUSINESS MAGAZINE · Latin · BUSINESS • NETWORK · TOP HISPANOS

MÁS HISPANOS. UN MUNDO CON MÁS POSIBILIDADES.

BIOGRAFÍA

Dariel Fernandez es empresario, servidor público y líder comunitario. **Nacido en Cuba**, emigró a Estados Unidos en 2002 y construyó su trayectoria en Miami-Dade a partir del trabajo, la tecnología, la comunicación y el servicio a la comunidad.

Fundó **Ponemus Group**, firma especializada en marketing, consultoría y desarrollo de software tecnológico para pequeñas empresas. Su experiencia empresarial se complementó con una activa participación en organizaciones comunitarias y profesionales.

TRAYECTORIA

Dariel inició su vínculo con los medios en 2004 en **Radio Paz 830AM** y posteriormente condujo el programa Compartiendo Contigo en Mega TV. Más adelante amplió su participación cívica como miembro del **Miami-Dade County Community Council No. 10,** además de colaborar con distintas organizaciones comunitarias.

El **5 de noviembre de 2024** fue elegido Recaudador de Impuestos de Miami-Dade y asumió el cargo en enero de 2025. Actualmente lidera una oficina enfocada en modernizar servicios, reducir burocracia y mejorar la experiencia de residentes y empresas.





“Servir bien significa poner a las personas primero, modernizar los procesos y trabajar con responsabilidad, innovación e integridad para construir una comunidad más fuerte.

IMPACTO

- Elegido **Recaudador de Impuestos de Miami-Dade** en 2024.
- Fundador de **Ponemus Group.**
- Reconocido como **Man of the Year 2022** por la South Florida Hispanic Chamber of Commerce.
- Miembro de juntas y organizaciones comunitarias del sur de Florida.
- Miembro de la **United States Coast Guard Auxiliary.**
- Exmiembro del **Miami-Dade County Community Council No. 10.**

2024

ELECCIÓN HISTÓRICA
Primer cubanoamericano elegido Tax Collector de Miami-Dade, cargo que volvió a ser electivo después de 67 años.

1 MISIÓN

PONER A LAS PERSONAS PRIMERO
Principio central de su gestión como Tax Collector.

LATIN

BUSINESS

MAGAZINE

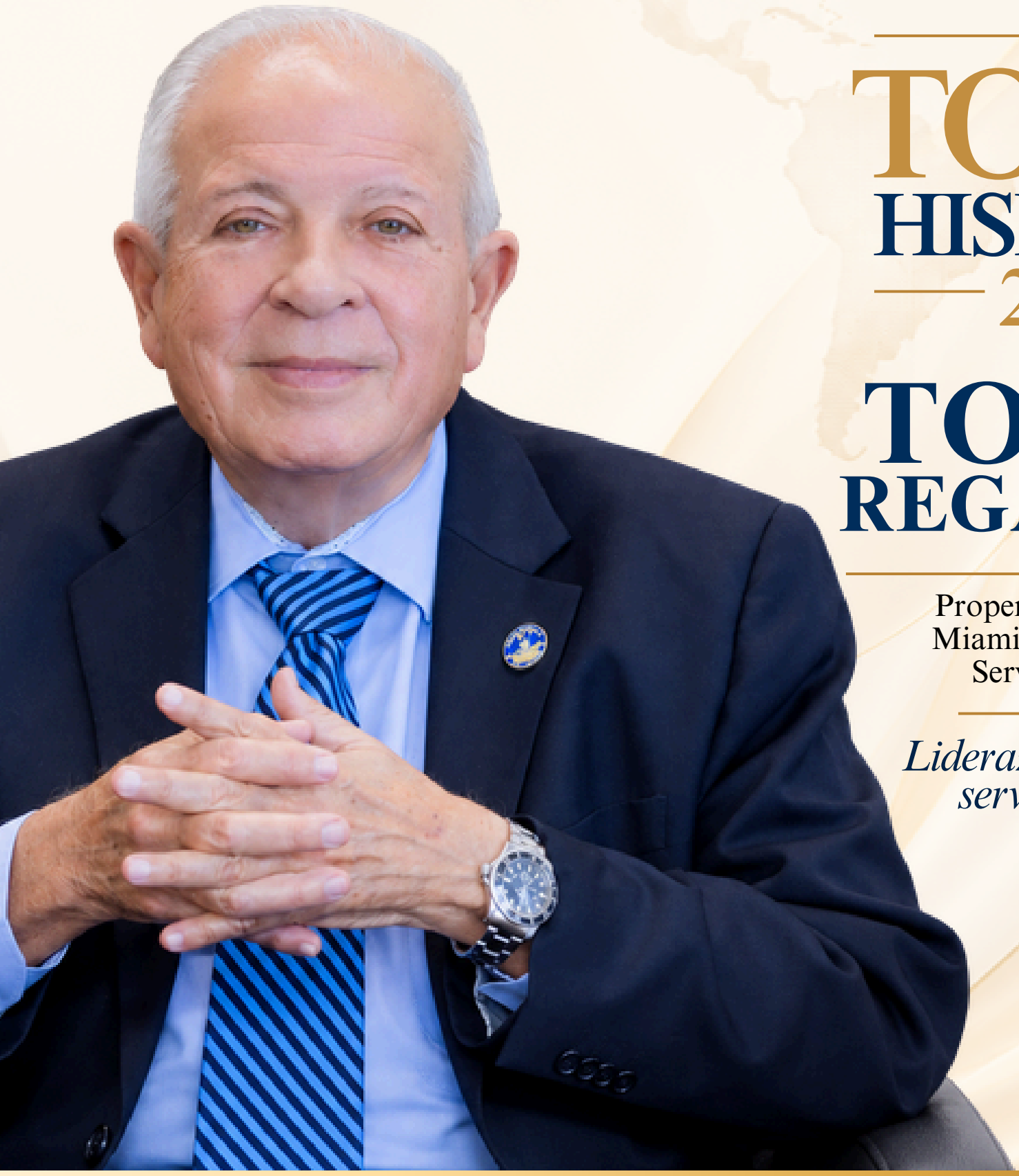

TOP 50 HISPANOS 2026

TOMÁS REGALADO

Property Appraiser de
Miami-Dade County y
Servidor Público

Liderazgo que convierte servicio en confianza

LATIN BUSINESS MAGAZINE
Latin
BUSINESS • NETWORK
TOP HISPANOS

MÁS HISPANOS. UN MUNDO CON MÁS POSIBILIDADES.

BIOGRAFÍA

Tomás Regalado es periodista y servidor público con una extensa trayectoria en medios de comunicación, gobierno local y liderazgo comunitario. Fue **alcalde de la Ciudad de Miami** durante dos períodos y previamente se desempeñó como comisionado de la ciudad.
En **2024 fue elegido Property Appraiser de Miami-Dade County,** cargo desde el cual dirige una oficina constitucional independiente responsable de la valoración de propiedades y la administración de exenciones y beneficios establecidos por la ley estatal.

TRAYECTORIA

Su carrera comenzó en el periodismo y posteriormente se extendió al servicio público. A lo largo de los años ha ocupado posiciones de liderazgo tanto en medios de comunicación como en el gobierno, consolidando una trayectoria vinculada al periodismo, el servicio público y la comunidad hispana.

Además de ejercer como alcalde y comisionado de Miami, fue el **primer cubanoamericano en integrar el White House Press Corps y dirigió la Office of Cuba Broadcasting.**





Una vida de servicio se construye defendiendo la comunidad, la transparencia y el acceso a la información.

IMPACTO

- Electo **Property Appraiser de Miami-Dade County en 2024.**
- Fue **alcalde de la Ciudad de Miami por dos períodos.**
- Se desempeñó como **comisionado de la Ciudad de Miami.**
- Primer cubanoamericano en integrar el **White House Press Corps.**
- Dirigió la **Office of Cuba Broadcasting.**
- Amplia trayectoria en **periodismo, gobierno y servicio comunitario.**

2 PERÍODOS

ALCALDE DE MIAMI
Dos mandatos al frente de la Ciudad de Miami.

1 HITO

WHITE HOUSE PRESS CORPS
Primer cubanoamericano en formar parte de este cuerpo de prensa.

LATIN

BUSINESS

MAGAZINE



TOP 50 HISPANOS 2026

MADELINE PUMARIEGA

Presidenta de Miami Dade College y Líder en Educación Superior

Liderazgo que transforma educación en oportunidades

LATIN BUSINESS MAGAZINE · Latin · BUSINESS • NETWORK · TOP HISPANOS

MÁS HISPANOS. UN MUNDO CON MÁS POSIBILIDADES.

BIOGRAFÍA

Madeline Pumariega es una destacada líder de la educación superior y **Presidenta de Miami Dade College.** Su gestión se ha caracterizado por ampliar el acceso a la educación, fortalecer la excelencia académica y crear nuevas oportunidades para estudiantes de diferentes comunidades.
Durante su liderazgo, MDC ha experimentado un **crecimiento significativo** en su matrícula, ha fortalecido programas académicos de alto rendimiento y ha alcanzado importantes hitos institucionales y filantrópicos.

TRAYECTORIA

Al frente de Miami Dade College, Pumariega ha liderado una etapa de crecimiento y transformación institucional. Durante su gestión, **ha recaudado $100 millones para MDC,** fortaleciendo los recursos y oportunidades disponibles para sus estudiantes.
En los últimos cinco años, la matrícula creció más de un 25 %, ampliando el acceso a la educación superior.
Asimismo, **fortaleció el Honors College e impulsó Presidential Scholars y Rising Scholars,** generando nuevas oportunidades académicas.
También **lideró la reapertura de la histórica Torre de la Libertad en el marco de su centenario**, reafirmando su importancia como centro cultural y espacio de encuentro para la comunidad.





La educación transforma vidas cuando abre oportunidades, reconoce el talento y crea caminos para que cada estudiante pueda alcanzar su máximo potencial.

IMPACTO

- Impulsó un crecimiento de **más del 25 %** en la matrícula de MDC en cinco años.
- Lideró la reapertura de la histórica **Torre de la Libertad** durante su centenario.
- Logró la mayor donación de **MDC: $20 millones** destinados a ampliar becas estudiantiles.
- Fortaleció el **Honors College** y creó Presidential Scholars y Rising Scholars.
- Reconocida por Forbes entre las **50 mujeres más influyentes** mayores de 50 años.
- Posicionó a MDC en el **puesto #3 entre las instituciones públicas de su categoría.**

+25 %
CRECIMIENTO DE MATRÍCULA
Incremento registrado durante los últimos cinco años

$20 MILLONES
DONACIÓN HISTÓRICA
La mayor contribución filantrópica recibida por Miami Dade College.

LATIN

BUSINESS

MAGAZINE



TOP 50 HISPANOS 2026

ALINA GARCIA

Supervisora de Elecciones del
Condado de Miami-Dade

Liderazgo que fortalece confianza y transparencia

MÁS HISPANOS. UN MUNDO CON MÁS POSIBILIDADES.

BIOGRAFÍA

Alina Garcia es la primera **Supervisora de Elecciones constitucionalmente electa del Condado de Miami-Dade**, cargo para el que fue elegida en 2024. Cuenta con más de **30 años de experiencia en servicio público y posiciones de liderazgo**, con una trayectoria enfocada en fortalecer comunidades, administrar responsablemente los recursos públicos y servir con integridad.

Nacida en La Habana, Cuba, llegó a Florida y desarrolló en Miami gran parte de su trayectoria personal y profesional.

TRAYECTORIA

Antes de asumir su actual cargo, Alina se desempeñó como **Legisladora Estatal por el Distrito 115 en la Cámara de Representantes de Florida entre 2022 y 2024,** donde trabajó en iniciativas relacionadas con familias, comunidades locales y administración de recursos públicos.

Como **Supervisora de Elecciones**, su gestión está enfocada en garantizar procesos electorales seguros, precisos, transparentes y accesibles, fortaleciendo la confianza pública y el servicio a los votantes de Miami-Dade.





Servir a la comunidad significa actuar con integridad, transparencia y responsabilidad, fortaleciendo la confianza de cada ciudadano en las instituciones que representan su voz.

IMPACTO

- Primera **Supervisora de Elecciones** constitucionalmente electa de **Miami-Dade.**
- Más de **30 años de experiencia en servicio público y liderazgo.**
- Legisladora Estatal por el **Distrito 115** entre 2022 y 2024.
- Trayectoria orientada al fortalecimiento de familias y comunidades locales.
- Compromiso con la **seguridad, equidad y transparencia electoral.**

4 PILARES

SEGURIDAD, PRECISIÓN, TRANSPARENCIA Y ACCESIBILIDAD
Principios centrales de su gestión electoral.

1 PROPÓSITO

FORTALECER LA CONFIANZA PÚBLICA
Compromiso con un proceso electoral que sirva a cada votante de Miami-Dade.

LATIN

BUSINESS

MAGAZINE



TOP 50 HISPANOS 2026

IBIS VALDÉS

Directora de Engagement de la Oficina de la Alcaldesa de Miami-Dade y Líder Comunitaria

Liderazgo que acerca gobierno y comunidad

LATIN BUSINESS MAGAZINE · Latin · BUSINESS • NETWORK · TOP HISPANOS

MÁS HISPANOS. UN MUNDO CON MÁS POSIBILIDADES.

BIOGRAFÍA

Ibis Valdes es una **profesional de asuntos públicos,** participación comunitaria y políticas públicas con una trayectoria enfocada en fortalecer la relación entre gobierno y ciudadanía. Entre sus experiencias más destacadas se encuentra su participación en los **Academy Awards de 2016,** donde colaboró con la Casa Blanca y Lady Gaga en una iniciativa de apoyo y concientización en favor de sobrevivientes de violencia sexual.
En 2024, fue invitada a la **Casa Blanca como stakeholder cubanoamericana**, reconocimiento que refleja su participación y compromiso con temas de representación, comunidad y liderazgo.

TRAYECTORIA

También fue presidenta de la **League of Women Voters of Miami-Dade County**, desde donde participó activamente en iniciativas relacionadas con educación cívica, participación pública y asuntos de interés comunitario.

Su trayectoria incluye además experiencia en **Miami-Dade County** y una constante participación en espacios que buscan fortalecer la conexión entre instituciones, organizaciones y residentes.





El verdadero liderazgo comienza escuchando a la comunidad, creando puentes entre las personas y las instituciones, y convirtiendo esa conexión en acciones que generen impacto.

IMPACTO

- **Invitada a la Casa Blanca en 2024 como stakeholder cubanoamericana.**
- Participó en los **Academy Awards 2016,** colaborando con la **Casa Blanca y Lady Gaga** en apoyo a sobrevivientes de violencia sexual.
- Expresidenta de la **League of Women Voters of Miami-Dade County.**
- Experiencia en **participación cívica, políticas públicas y gestión gubernamental.**
- Seleccionada como **speaker de graduación 2026 de Northeastern University Miami.**

+10 AÑOS

SERVICIO Y PARTICIPACIÓN CÍVICA
Trayectoria vinculada a asuntos públicos, gobierno y liderazgo comunitario.

2026

RECONOCIMIENTO ACADÉMICO
Invitada como speaker de graduación de Northeastern University en Miami.

LATIN

BUSINESS

MAGAZINE



TOP 50 HISPANOS 2026

DR. GRISELLE MARINO

Periodista, Ejecutiva de Asuntos Públicos y Líder Comunitaria

Liderazgo que informa, conecta y fortalece comunidades

LATIN BUSINESS MAGAZINE · Latin · BUSINESS • NETWORK · TOP HISPANOS

MÁS HISPANOS. UN MUNDO CON MÁS POSIBILIDADES.

BIOGRAFÍA

La Dra. Griselle Marino es periodista bilingüe, ejecutiva de asuntos públicos y defensora comunitaria con más de **30 años de trayectoria** en periodismo, gobierno y participación cívica. Actualmente se desempeña como **Directora del Hispanic Affairs Advisory Board del Condado de Miami-Dade**, donde impulsa iniciativas que fortalecen la representación hispana y las alianzas entre gobierno, empresas, organizaciones sin fines de lucro y misiones diplomáticas.

TRAYECTORIA

Antes de ingresar al servicio público, desarrolló una destacada carrera en periodismo televisivo, obteniendo **dos premios Emmy** y múltiples nominaciones por reportajes investigativos, escritura y programación de asuntos públicos. Durante esta etapa entrevistó a figuras internacionales y cubrió temas de impacto social y comunitario.

Desde 2004 forma parte del **Condado de Miami-Dade,** donde ha ocupado posiciones de liderazgo en comunicación y asuntos públicos, incluyendo funciones en **Miami International Airport, Miami-Dade Fire Rescue, Emergency Management y la Oficina de la Alcaldesa.**





“Creo en utilizar la comunicación y el servicio público para informar con integridad, construir puentes y crear oportunidades que fortalezcan a nuestras comunidades.

IMPACTO

- Más de **30 años de trayectoria** en periodismo, gobierno y liderazgo comunitario.
- Ganadora de **2 premios Emmy** y múltiples nominaciones.
- Más de **20 años de servicio público en Miami-Dade County.**
- Directora del **Hispanic Affairs Advisory Board.**
- Reconocida con el **Hispanic Leadership Award 2026.**
- Nombrada **Hispanic Woman of Distinction.**
- Seleccionada para recibir el **Community Leadership Golden Age Award.**
- Miembro del **Journalism Hall of Fame de FIU.**

+30 AÑOS

TRAYECTORIA PROFESIONAL
Periodismo, asuntos públicos y liderazgo comunitario.

2026

MÚLTIPLES RECONOCIMIENTOS
Premios por liderazgo, servicio público y compromiso con la comunidad hispana.

LATIN

BUSINESS

MAGAZINE



TOP 50 HISPANOS 2026

MARILYS LLANOS

Periodista, Reportera Principal
y Conductora de Televisión

Liderazgo que informa, conecta y representa

LATIN BUSINESS MAGAZINE
Latin
BUSINESS • NETWORK
TOP HISPANOS

MÁS HISPANOS. UN MUNDO CON MÁS POSIBILIDADES.

BIOGRAFÍA

Marilys Llanos es una reconocida periodista de televisión con una extensa trayectoria en **Telemundo 51 / WSCV-TV Miami.** Ha desarrollado su carrera cubriendo temas de interés comunitario, actualidad y política, consolidándose como una voz cercana a la comunidad hispana del sur de la Florida.

Actualmente figura como reportera principal y conductora de **Enfoque Político.**

TRAYECTORIA

Desde los primeros años de **Telemundo 51**, Marilys ha construido una carrera dedicada al periodismo y al servicio informativo. A lo largo de varias décadas ha cubierto historias de impacto local y temas que afectan directamente a la comunidad de Miami-Dade. Su trayectoria incluye el espacio **Enfoque Político,** donde entrevista a líderes públicos y aborda asuntos relevantes para el sur de la Florida, además del segmento **Cuéntale a Marilys**, en el que presenta historias de empresarios y miembros destacados de la comunidad.





"El periodismo cobra verdadero sentido cuando informa con responsabilidad, escucha a la comunidad y convierte cada historia en una oportunidad para acercar y orientar.

IMPACTO

- Formó parte de la fundación de **WSCV-TV / Telemundo 51 Miami en 1985.**
- Se desempeña como **reportera principal de Telemundo 51.**
- Recibió el **NATAS Silver Circle Award,** reconocimiento a su trayectoria profesional.
- Obtuvo el **primer Florida Emmy de la estación** por un reportaje sobre tráfico de cocaína en Miami.
- Materiales de su trayectoria profesional forman parte de la colección histórica de **Telemundo en el Smithsonian National Museum of American History.**

+40 AÑOS
TRAYECTORIA EN TELEVISIÓN

1985
INICIO DE UNA HISTORIA

LATIN

BUSINESS

MAGAZINE



TOP 50 HISPANOS 2026

LILIAM LOPEZ

Presidenta y CEO de SFLHCC | Fundadora de la U.S. Hispanic Women's Chamber

Liderazgo que impulsa oportunidades.

LATIN BUSINESS MAGAZINE · Latin · BUSINESS • NETWORK · TOP HISPANOS

MÁS HISPANOS. UN MUNDO CON MÁS POSIBILIDADES.

BIOGRAFÍA

Liliam M. Lopez es Presidenta, CEO y fundadora de la **South Florida Hispanic Chamber of Commerce (SFLHCC)**, establecida en 1994. Bajo su liderazgo, la organización se ha convertido en una de las cámaras hispanas más prominentes e influyentes de Estados Unidos, representando actualmente a más de 1,650 miembros en la región.

TRAYECTORIA

A lo largo de su carrera, Liliam Lopez ha desarrollado una amplia trayectoria en liderazgo empresarial y servicio comunitario. Anteriormente fue Directora Ejecutiva de la **Spanish American League Against Discrimination (SALAD)** y actualmente participa en diversas juntas y organizaciones cívicas, culturales y de desarrollo económico.

A través de la Fundación de la SFLHCC, ha impulsado iniciativas educativas que han otorgado más de **$1.2 millones en becas** a estudiantes de comunidades minoritarias.





Crear oportunidades, fortalecer la educación y conectar a nuestra comunidad son pilares esenciales para construir un futuro con mayor crecimiento y participación.

IMPACTO

- **Presidenta, CEO y fundadora** de South Florida Hispanic Chamber of Commerce.
- Lidera una organización que representa a **más de 1,650 miembros.**
- Ha impulsado la entrega de más de **$1.2 millones en becas** a estudiantes de comunidades minoritarias.
- Fundó programas educativos y comunitarios enfocados en liderazgo, oportunidades y bienestar.
- Ha fortalecido relaciones internacionales con líderes de América Latina, España y Emiratos Árabes Unidos.
- Fundadora de la **U.S. Hispanic Women's Chamber** (2003), recientemente expandida a Washington, D.C.

+1,650
MIEMBROS REPRESENTADOS

+41,000
AUDIENCIA DIGITAL

LATIN

BUSINESS

MAGAZINE



TOP 50 HISPANOS 2026

LOURDES VELASCO

Directora Ejecutiva de Miami Fashion Week y Líder de la Industria de la Moda

Liderazgo que conecta moda, cultura e innovación

LATIN BUSINESS MAGAZINE · Latin · BUSINESS • NETWORK · TOP HISPANOS

MÁS HISPANOS. UN MUNDO CON MÁS POSIBILIDADES.

BIOGRAFÍA

Lourdes Velasco es la **Directora Ejecutiva de Miami Fashion Week (MIAFW)**, plataforma internacional que conecta diseñadores, creativos, marcas y líderes de la industria desde Miami hacia el mundo. Su gestión se ha enfocado en fortalecer la moda como vehículo de cultura, innovación, sostenibilidad y colaboración internacional. Su trayectoria combina dirección ejecutiva, desarrollo de negocios, creación de alianzas y posicionamiento estratégico, contribuyendo al crecimiento de Miami como p**unto de encuentro para la industria global de la moda.**

TRAYECTORIA

Lourdes ha formado parte del liderazgo de **Miami Fashion Week desde 2013**, evolucionando dentro de la organización hasta asumir su dirección ejecutiva. Bajo su gestión, la plataforma ha ampliado su alcance más allá de las pasarelas, incorporando educación, sostenibilidad, tecnología y nuevas formas de creatividad digital.

En 2026, MIAFW celebró su **10.º aniversario** con una edición que reunió diseñadores internacionales, talento latinoamericano y la comunidad creativa de Miami. Su liderazgo también ha impulsado alianzas con instituciones como **Miami Dade College**, Miami-Dade County y la City of Miami Beach.





Creo en crear plataformas donde el talento encuentre oportunidades, la creatividad conecte culturas y la moda se convierta en una fuerza capaz de generar innovación.

IMPACTO

- Directora Ejecutiva de **Miami Fashion Week.**
- Más de una década vinculada al desarrollo y crecimiento de MIAFW.
- Ha fortalecido la proyección de **Miami como capital** internacional de la moda.
- Ha promovido alianzas con **Miami Dade College, Miami-Dade County y Miami Beach.**
- Lideró la celebración del **10.º aniversario de Miami Fashion Week en 2026.**

4 AÑOS CONSECUTIVOS

RESPALDO INSTITUCIONAL
Apoyo continuado de Miami-Dade County a Miami Fashion Week.

13 AÑOS

LIDERAZGO EN MIAFW
Trayectoria vinculada a Miami Fashion Week desde 2013.

LATIN

BUSINESS

MAGAZINE



TOP 50 HISPANOS 2026

MARIBEL FELICIANO

Directora de Desarrollo
Económico y Pequeñas Empresas
del Condado de Broward

Liderazgo que impulsa empresas y comunidades

LATIN BUSINESS MAGAZINE
Latin
BUSINESS • NETWORK
TOP HISPANOS

MÁS HISPANOS. UN MUNDO CON MÁS POSIBILIDADES.

BIOGRAFÍA

Destacada ejecutiva con más de 28 años de experiencia en los sectores público y privado. **Primera mujer** hispana en ocupar el cargo de Directora de la **Office of Economic and Small Business Development del Condado de Broward,** desde donde impulsa iniciativas orientadas al crecimiento económico, el fortalecimiento empresarial y el desarrollo de pequeñas empresas.

Su trayectoria combina planificación estratégica, desarrollo económico, participación comunitaria y apoyo a emprendedores, con una visión enfocada en crear oportunidades sostenibles para empresas y comunidades.

TRAYECTORIA

Bajo su liderazgo, la oficina administra **programas de certificación y apoyo** para pequeñas empresas, además de iniciativas de desarrollo económico y laboral, comercio internacional, asistencia técnica y vinculación comunitaria.

También impulsa la promoción del **Condado de Broward** como destino audiovisual a través de Film Lauderdale.

Su experiencia abarca planificación urbana, sostenibilidad, desarrollo comunitario y estrategia.

Cuenta con una **maestría en Planificación Urbana y Regional por Florida Atlantic University**, además de certificaciones como AICP y **Women in Leadership de Cornell University.**





El desarrollo económico cobra verdadero sentido cuando crea oportunidades para emprendedores, fortalece pequeñas empresas y convierte el crecimiento en bienestar para toda la comunidad.

IMPACTO

- Más de **28 años de experiencia** en los sectores público y privado.
- **Primera mujer** hispana en ocupar el cargo de Directora de la **Office of Economic and Small Business Development del Condado de Broward.**
- Lidera programas de apoyo, certificación y crecimiento para pequeñas empresas.
- Reconocida con el **Partners Council Leadership Award.**
- Distinguida como **Hispanic Woman of Distinction.**
- Reconocida como **Leader of the Decade** por Women Economic Forum Florida 2025.

+28 AÑOS

EXPERIENCIA PROFESIONAL
Trayectoria en desarrollo económico, planificación y gestión pública.

1 CONDADO

IMPACTO ECONÓMICO
Liderazgo directo en programas de crecimiento empresarial del Condado de Broward.

LATIN

BUSINESS

MAGAZINE



TOP 50 HISPANOS 2026

GIANNINA AZAR

Diseñadora de Moda
Dominicana

Liderazgo que convierte moda en identidad.

LATIN BUSINESS MAGAZINE
Latin
BUSINESS • NETWORK
TOP HISPANOS

MÁS HISPANOS. UN MUNDO CON MÁS POSIBILIDADES.

BIOGRAFÍA

Giannina Azar es una **destacada diseñadora de moda** dominicana, reconocida internacionalmente por su **creatividad, elegancia y el lujo de sus creaciones.** Nacida en República Dominicana, mostró desde muy joven una profunda pasión por el arte y la moda.
Se formó en Diseño Gráfico en la Universidad APEC y posteriormente amplió su preparación en **Diseño de Moda e Ilustración**, desarrollando una trayectoria que hoy supera las cuatro décadas.

TRAYECTORIA

Con más de 40 años de carrera, Giannina Azar se ha consolidado como una de las diseñadoras latinoamericanas más influyentes. **Su estilo se distingue por el uso de pedrería,** bordados artesanales, telas finas y siluetas femeninas con una estética sofisticada y vanguardista.

Sus colecciones han sido presentadas en escenarios de **Nueva York, Miami, Los Ángeles, Madrid y distintas ciudades de América Latina**, fortaleciendo la proyección internacional de su marca.





La moda es mi forma de expresar arte, cultura y feminidad; cada creación cuenta una historia y lleva consigo una parte de mi esencia.

IMPACTO

- Sus creaciones han sido lucidas por figuras como **Beyoncé, Jennifer Lopez, Thalía, Gwen Stefani, Britney Spears y Gloria Trevi.**
- También ha vestido a **Shakira, Toni Braxton, Maluma, Yuri y Natti Natasha**, entre otras celebridades.
- Sus diseños han sido utilizados por **reinas y candidatas en importantes certámenes de belleza**, incluyendo Miss Universo.
- Ha presentado colecciones en importantes pasarelas de **Estados Unidos, Europa y América Latina.**

+40 AÑOS

TRAYECTORIA EN LA MODA
Una carrera dedicada al diseño, la creatividad y la proyección internacional.

3 CONTINENTES

PROYECCIÓN INTERNACIONAL
Presencia de sus colecciones en América, Europa y escenarios de alcance global.

LATIN

BUSINESS

MAGAZINE



TOP 50 HISPANOS 2026

VILMA NÚÑEZ

CEO, Autora y Mentora
de Marketing y
Negocios Digitales

Liderazgo que convierte conocimiento en crecimiento

LATIN BUSINESS MAGAZINE
Latin
BUSINESS • NETWORK
TOP HISPANOS

MÁS HISPANOS. UN MUNDO CON MÁS POSIBILIDADES.

BIOGRAFÍA

Vilma Núñez es doctora en Publicidad y Relaciones Públicas, empresaria, autora, speaker y consultora internacional de marketing digital. Dirige las operaciones de **Grupo Convierte Más,** donde desarrolla estrategias, formación y soluciones para profesionales y empresas enfocadas en ventas, posicionamiento y crecimiento digital.
A lo largo de su trayectoria ha construido una marca personal reconocida en el ámbito del marketing, los negocios digitales, las ventas y la inteligencia artificial.

TRAYECTORIA

Vilma cuenta con formación académica en publicidad y negocios: es **Ph.D. Cum Laude en Publicidad y Relaciones Públicas**, licenciada Magna Cum Laude en Publicidad y posee maestrías en Publicidad y Negocios.

Como autora ha desarrollado más de diez libros y recursos especializados en marketing y negocios. Entre sus publicaciones destacan De Invisible a Invencible, La Brújula de los Negocios Digitales, Liderazgo Coco, además de múltiples ebooks y materiales formativos.





El conocimiento genera verdadero impacto cuando se convierte en acción, estrategia y resultados capaces de transformar una marca, un negocio y la vida de otras personas.

IMPACTO

- CEO y líder de **Grupo Convierte Más**
- Autora de **más de 10 libros** sobre marketing y negocios.
- Ganadora del premio al **Mejor Blog de España en 2013.**
- Creadora de programas y metodologías de marketing, ventas y negocios digitales.
- Su podcast **Vilma OS** supera los **5 millones de reproducciones.**

VISTAS

IMPACTO EN PODCAST
Alcance reportado de Vilma OS.

1 PROPÓSITO

CONVERTIR CONOCIMIENTO EN RESULTADOS
Formación práctica para marcas, profesionales y empresas.

LATIN

BUSINESS

MAGAZINE



TOP 50 HISPANOS 2026

TENAY RODRÍGUEZ

Fundadora y CEO de BR Insurance Corporation y CEO de Deluge Cosmetics

Liderazgo con valentía, propósito y transformación.

LATIN BUSINESS MAGAZINE · Latin · BUSINESS • NETWORK · TOP HISPANOS

MÁS HISPANOS. UN MUNDO CON MÁS POSIBILIDADES.

BIOGRAFÍA

Tenay Rodríguez es empresaria, filántropa, escritora, inversionista, motivadora, oradora internacional y presentadora de televisión y radio. **Fundadora y CEO de BR Insurance Corporation**, ha consolidado una destacada trayectoria en la industria de seguros de salud del sur de la Florida. También es CEO de **Deluge Cosmetics** y lidera diversas empresas en Estados Unidos y Latinoamérica.

TRAYECTORIA

Nacida en Cuba, Tenay inició su vida profesional como bailarina. A los 17 años, durante una gira en España, decidió emprender el camino hacia Estados Unidos. Con perseverancia construyó una trayectoria empresarial que hoy abarca **seguros, belleza, medios y desarrollo personal.**

Además es escritora, coach motivacional y oradora internacional. Ha llevado su mensaje a escenarios de Estados Unidos, Latinoamérica y el Caribe, y conduce **“El Show de Tenay”**, donde comparte entrevistas, historias de vida y contenido educativo.





“Cada desafío puede convertirse en una oportunidad cuando decidimos avanzar con disciplina, valentía y propósito, transformando nuestra historia en inspiración para los demás.

IMPACTO

- CEO de **Deluge Cosmetics** y líder de múltiples empresas en Estados Unidos y Latinoamérica.
- Autora de **“Córtala” y “Mi Metamorfosis: Más Allá de la Balanza”**.
- Próxima autora de **“Sin Crédito No Hay Paraíso”**, enfocada en libertad financiera.
- Oradora internacional con presencia en **Estados Unidos, Latinoamérica y el Caribe.**
- Presentadora de su propio espacio televisivo, **“El Show de Tenay”**, dedicado a historias, entrevistas y educación.

2 LIBROS PUBLICADOS

TRANSFORMACIÓN Y CRECIMIENTO
Córtala y Mi Metamorfosis: Más Allá de la Balanza.

1 PROGRAMA PROPIO

EL SHOW DE TENAY
Un espacio televisivo que combina entrevistas, historias de vida y contenido educativo.

LATIN

BUSINESS

MAGAZINE



TOP 50 HISPANOS 2026

IGNACIO GONZÁLEZ

CEO y Chairman de
America Business Forum

Liderazgo que reúne al mundo en Miami

LATIN BUSINESS MAGAZINE
Latin
BUSINESS • NETWORK
TOP HISPANOS

MÁS HISPANOS. UN MUNDO CON MÁS POSIBILIDADES.

BIOGRAFÍA

Ignacio González Castro es un empresario uruguayo, **CEO y Chairman de America Business Forum,** plataforma internacional creada para reunir a líderes globales del mundo empresarial, político, deportivo y cultural en conversaciones sobre visión, impacto y futuro.
Su propuesta nació en Uruguay y, con el tiempo, evolucionó hasta convertirse en un foro de alcance internacional, llevando a Miami una **plataforma capaz de congregar a algunas de las figuras más influyentes del mundo.**

TRAYECTORIA

Ignacio comenzó a desarrollar America Business Forum hace más de una década con la idea de acercar las historias y experiencias de grandes líderes a una audiencia más amplia. A los 23 años organizó una de las primeras ediciones del foro en Uruguay, construyendo progresivamente una plataforma internacional.
En 2025 llevó por primera vez el evento a Estados Unidos, reuniendo en Miami a figuras como **Lionel Messi, Jeff Bezos, Donald Trump, Javier Milei, Gianni Infantino y Jamie Dimon, entre otros líderes internacionales.**
America Business Forum celebrará su próxima edición los días 16 y 17 de diciembre de 2026 en el Kaseya Center de Miami, dando continuidad a su expansión internacional.





Creo en crear escenarios donde las historias de grandes líderes puedan acercarse a las personas, inspirar nuevas ideas y conectar al mundo a través de experiencias reales.

IMPACTO

- **CEO y Chairman de America Business Forum**
- Más de **10 años** desarrollando una plataforma internacional de liderazgo.
- Llevó el foro a Estados Unidos en 2025.
- Ha reunido figuras como **Messi, Bezos, Trump, Milei e Infantino.**
- Posicionó a Miami como una de sus principales sedes globales.
- Proyecta encuentros con **líderes internacionales y audiencias masivas.**

1 CIUDAD GLOBAL

MIAMI COMO NUEVA SEDE
Ciudad elegida para llevar America Business Forum a su siguiente etapa internacional.

+10 AÑOS

TRAYECTORIA DEL FORO
Más de una década construyendo America Business Forum.

LATIN

BUSINESS

MAGAZINE



TOP 50 HISPANOS 2026

YURI CORDERO

Vicepresidenta y Productora Ejecutiva de Primer Impacto de Univision.

Liderazgo, fe y servicio con impacto.

LATIN BUSINESS MAGAZINE · Latin · BUSINESS • NETWORK · TOP HISPANOS

MÁS HISPANOS. UN MUNDO CON MÁS POSIBILIDADES.

BIOGRAFÍA

Yuri Cordero es una mujer de fe, madre, ejecutiva de medios, autora, conferencista y capellana voluntaria.
A lo largo de su carrera ha combinado su experiencia profesional con una profunda vocación de servicio, construyendo una trayectoria caracterizada por el liderazgo, el compromiso con la comunidad y el impacto en la vida de los demás.

TRAYECTORIA

Actualmente se desempeña como **Vicepresidenta y Productora Ejecutiva de Primer Impacto de Univision,** donde ha dedicado casi tres décadas a liderar equipos y dirigir coberturas a nivel mundial.
Su experiencia dentro de la industria de los medios de comunicación ha estado acompañada por una destacada labor de liderazgo y dirección, consolidando una carrera de largo recorrido en la televisión hispana. Además, forma parte de juntas asesoras vinculadas a causas de servicio comunitario.





El verdadero liderazgo nace del servicio, de transformar cada desafío en propósito y de abrir caminos que inspiren, fortalezcan y dejen una huella positiva en los demás.

IMPACTO

- **Vicepresidenta y productora ejecutiva** de Primer Impacto en Univision, moldeando la información que conecta a millones en EE.UU.
- Cuenta con más de 30 años de trayectoria en la industria televisiva y múltiples nominaciones a los premios Emmy.
- Creadora de la plataforma HighGrace y autora del libro best-seller La Virtud del Proceso.
- **Sobreviviente y activista** en la concientización sobre la detección temprana del cáncer de mama.

5 NOMINACIONES EMMY

4 LIBROS PUBLICADOS

LATIN

BUSINESS

MAGAZINE



TOP 50 HISPANOS 2026

ALEJANDRA PALOMERA

CEO de Palomera Group,
Comunicadora y Estratega de Talento

Liderazgo que impulsa talento con visión

LATIN BUSINESS MAGAZINE
Latin
BUSINESS • NETWORK
TOP HISPANOS

MÁS HISPANOS. UN MUNDO CON MÁS POSIBILIDADES.

BIOGRAFÍA

Alejandra Palomera es comunicadora, mercadóloga y CEO de **Palomera Group**, con una destacada trayectoria en la industria del entretenimiento. Su formación en **Comunicación, Mercadotecnia y Economía** le ha permitido desarrollar estrategias para lanzar nuevos talentos y consolidar la carrera de figuras reconocidas del espectáculo.

Ha fortalecido su presencia internacional con operaciones en **Ciudad de México, Miami y Los Ángeles.**



TRAYECTORIA

Su experiencia combina representación artística, comunicación estratégica y desarrollo de talento. Ha participado como conferencista y ponente en espacios como **TEDx SandySprings y Women Economic Forum Florida,** además de impartir la conferencia “Casting y Proyección Internacional” en República Dominicana.

“Creo en descubrir el potencial de cada talento y acompañarlo con estrategia, confianza y visión para convertir una oportunidad en una carrera capaz de trascender.

También ha participado como jurado en **TalentPro Panamá**, los **Premios PRODU** y los **Emmy Awards,** reforzando su presencia dentro de la industria del entretenimiento y la proyección artística.



IMPACTO

- Reconocida entre las **25 Mujeres Poderosas de People en Español.**
- Distinguida como **Mujer Imparable por Telemundo.**
- Recibió el **Certificate of Special Congressional Recognition.**
- Jurado de **Premios PRODU, Emmy Awards y TalentPro Panamá.**
- Incluida entre los **100 influyentes de México y Latinoamérica.**

3 CIUDADES

PRESENCIA INTERNACIONAL
Ciudad de México, Miami y Los Ángeles forman parte de la operación de Palomera Group.

62.3K

COMUNIDAD EN INSTAGRAM
Audiencia reportada en su portafolio profesional.

LATIN

BUSINESS

MAGAZINE



TOP 50 HISPANOS 2026

CHRISTIAN CEVALLOS

Economista, Empresario,
Servidor Público y Líder
Comunitario

Liderazgo que transforma servicio en comunidad.

LATIN BUSINESS MAGAZINE
Latin
BUSINESS • NETWORK
TOP HISPANOS

MÁS HISPANOS. UN MUNDO CON MÁS POSIBILIDADES.

BIOGRAFÍA

Christian Cevallos es **economista, empresario y servidor público** con una trayectoria enfocada en el liderazgo comunitario, la cooperación social y el desarrollo empresarial. **Durante 8 años** se ha desempeñado como concejal de **Miami-Dade,** consolidando una gestión cercana a las necesidades de su comunidad. Su trabajo combina servicio público, acción social y emprendimiento.



TRAYECTORIA

Durante su gestión pública ha impulsado más de 6**00 proyectos y eventos comunitarios,** además de coordinar durante la pandemia la distribución de alimentos y artículos de primera necesidad para más de **50,000 personas.**

También ha liderado iniciativas como **Joy Through Music y Wheelchair Program**, y ha fortalecido vínculos internacionales a través de la Comisión de Relaciones Internacionales de Miami-Dade. Desde 2025 preside **Miami Family Friendly Hands Foundation** y, desde 2023, la **Liga Ecuatoriana de Florida.**



Servir significa convertir el liderazgo en acciones concretas que mejoren vidas, fortalezcan comunidades y creen oportunidades reales para quienes más lo necesitan.

IMPACTO

- Concejal de **Miami-Dade County** por 8 años.
- Más de **600 proyectos y eventos comunitarios impulsados.**
- Apoyo y distribución de recursos para más de **50,000 personas** durante la pandemia.
- Presidente de **Miami Family Friendly Hands Foundation.**
- **Más de 100 reconocimientos** nacionales e internacionales.

+100

RECONOCIMIENTOS

TRAYECTORIA Y SERVICIO
Distinciones nacionales e internacionales recibidas a lo largo de su carrera.

+600

PROYECTOS COMUNITARIOS
Iniciativas y eventos desarrollados durante su gestión pública.

LATIN

BUSINESS

MAGAZINE



TOP 50 HISPANOS 2026

LOURDES UBIETA

Periodista, Analista Política,
Conductora de Radio y
Ejecutiva de Medios

Liderazgo que convierte información en influencia

LATIN BUSINESS MAGAZINE
Latin
BUSINESS • NETWORK
TOP HISPANOS

MÁS HISPANOS. UN MUNDO CON MÁS POSIBILIDADES.

BIOGRAFÍA

Lourdes Ubieta es periodista, analista política, conductora de radio y ejecutiva de medios con más de 25 años de trayectoria en comunicación. Nacida en Venezuela, hija de padres cubanos exiliados, ha desarrollado su carrera entre televisión, radio, análisis de actualidad y estrategia de comunicación en Estados Unidos y Latinoamérica.
Actualmente forma parte de Audacy y conduce **“En este País con Lourdes Ubieta”** en Radio Libre 790, espacio dedicado al análisis de noticias, entrevistas y participación de la audiencia.

TRAYECTORIA

Su carrera comenzó en medios de comunicación en Venezuela y posteriormente se consolidó en el sur de Florida, donde ha trabajado como presentadora, periodista, productora y conductora radial para importantes cadenas y estaciones.

A lo largo de su trayectoria ha desarrollado espacios enfocados en noticias, actualidad y análisis político, combinando periodismo con comunicación estratégica. En 2026 publicó una edición revisada y ampliada de **“The Power of the Latino Vote / El Poder del Voto Latino”**, dedicada a analizar la evolución y el peso electoral de los votantes hispanos en Estados Unidos.





“Creo que informar también significa escuchar, analizar con responsabilidad y ofrecer a la audiencia las herramientas necesarias para comprender una realidad cada vez más compleja.

IMPACTO

- Más de 25 años de trayectoria en medios y comunicación.
- Conductora de “En este País” en Radio Libre 790.
- On Air Host de Audacy.
- Executive Director de Links Media Group US.
- Trayectoria en radio y televisión en Estados Unidos y Latinoamérica.
- Autora de “The Power of the Latino Vote”, actualizado en 2026.

+25 AÑOS

TRAYECTORIA EN MEDIOS
Experiencia en periodismo, radio, televisión y comunicación estratégica.

3 ÁREAS

PERIODISMO, ANÁLISIS Y COMUNICACIÓN
Ejes principales de su trayectoria profesional.

LATIN

BUSINESS

MAGAZINE



TOP 50 HISPANOS 2026

SANDRA CLAVIJO

Abogada de Inmigración y
Líder en Negocios
Internacionales

Liderazgo que abre caminos hacia oportunidades.

LATIN BUSINESS MAGAZINE
Latin
BUSINESS • NETWORK
TOP HISPANOS

MÁS HISPANOS. UN MUNDO CON MÁS POSIBILIDADES.

BIOGRAFÍA

Sandra Clavijo es una destacada abogada de inmigración con **más de 30 años de experiencia,** licenciada en Colombia y Estados Unidos. Cuenta con una **Maestría en Derecho Internacional y Comparado de la Universidad de Miami** y ha desarrollado una trayectoria enfocada en inmigración, negocios internacionales, inversión y procesos migratorios.
Su experiencia le ha permitido asesorar a empresarios, ejecutivos y familias en la construcción de nuevas oportunidades en Estados Unidos.

TRAYECTORIA

A lo largo de su carrera, Sandra se ha especializado en visas de negocios, naturalización, inversión y permisos de trabajo. Su experiencia profesional y liderazgo la han posicionado como una de las **abogadas de inmigración más destacadas en Estados Unidos.**
También ha formado parte de organizaciones como la **American Immigration Lawyers Association** (AILA) y ha ocupado cargos directivos en la Cámara de Comercio Colombo Americana de Miami y en la Federación de Cámaras de Comercio Binacionales de EE.UU. (FEBICHAM).





Conocer tus opciones migratorias puede cambiar tu futuro; mi misión es acompañar cada proceso con claridad, estrategia y herramientas que permitan construir nuevas oportunidades.

IMPACTO

- Más de 30 años de experiencia en derecho migratorio.
- Reconocida entre las 10 abogadas de inmigración más destacadas en EE.UU.
- Miembro de la American Immigration Lawyers Association (AILA).
- Ha ocupado cargos directivos en la Cámara de Comercio Colombo Americana de Miami y FEBICHAM.
- Reconocida con el Hispanic Business Award.
- Autora del libro “Mujeres Empresarias Exitosas: Mujeres que Inspiran”.

+30 AÑOS

EXPERIENCIA LEGAL
Trayectoria dedicada a inmigración y negocios internacionales.

TOP 10

ABOGADAS DESTACADAS
Reconocida entre las principales profesionales de inmigración en Estados Unidos.

LATIN

BUSINESS

MAGAZINE



TOP 50 HISPANOS 2026

YILLIAN IGLESIAS

Líder de un ecosistema inmobiliario
de más de 260 agentes
Financiamiento,Real estate y Título

Liderazgo que convierte estrategia en resultados.

LATIN BUSINESS MAGAZINE
Latin
BUSINESS • NETWORK
TOP HISPANOS

MÁS HISPANOS. UN MUNDO CON MÁS POSIBILIDADES.

BIOGRAFÍA

Yillian Iglesias, conocida como **The Mortgage Diva,** cuenta con más de **20 años de experiencia en la industria inmobiliaria.** Es broker, lender, business coach, mentora y estratega de ventas, y ha convertido su experiencia profesional en un sistema enfocado en crecimiento, liderazgo y resultados comprobados.
Actualmente lidera una empresa con más de **260 agentes**, a quienes prepara para desarrollar negocios productivos, sostenibles y basados en estrategias de crecimiento.



TRAYECTORIA

A lo largo de su carrera, Yillian ha combinado **experiencia en bienes raíces, financiamiento, ventas y mentoría empresarial**. Su enfoque se centra en enseñar a otros a construir negocios con estructura, disciplina y visión de largo plazo.

Desde su posición de liderazgo, **impulsa a sus agentes a elevar estándares,** fortalecer su mentalidad empresarial y convertirse en verdaderos afiliados de negocio capaces de construir una producción sólida y sostenible.

"El éxito no depende de la suerte, sino de aprender una estrategia, aplicarla con disciplina, medir los resultados y perfeccionarla hasta convertirla en crecimiento.

IMPACTO



- Más de **20 años de experiencia** en la industria inmobiliaria.
- Reconocida profesionalmente como **The Mortgage Diva**.
- Broker, lender y business coach.
- Lidera una empresa con más de **260 agentes.**
- Mentora y estratega enfocada en crecimiento y productividad.
- Ha desarrollado un modelo de formación basado en **estrategia, disciplina y resultados.**

4 ÁREAS CLAVE

NEGOCIO Y CRECIMIENTO
Broker, lending, coaching y estrategia de ventas.

1 PROPÓSITO

ELEVAR RESULTADOS
Preparar líderes capaces de construir negocios sostenibles y de alto rendimiento.

LATIN

BUSINESS

MAGAZINE



TOP 50 HISPANOS 2026

LINA CÁCERES

CEO de Latin World Digital, Ejecutiva de Entretenimiento, Autora y Estratega de Creator Economy

Liderazgo que convierte audiencias en ecosistemas

LATIN BUSINESS MAGAZINE · Latin · BUSINESS • NETWORK · TOP HISPANOS

MÁS HISPANOS. UN MUNDO CON MÁS POSIBILIDADES.

BIOGRAFÍA

Lina Cáceres es fundadora y CEO de **Latin World Digital** y vicepresidenta del área digital, desarrollo de artistas, comercial y nuevos negocios de **Latin World Entertainment.**
Con más de **20 años de experiencia** en la industria del entretenimiento, se ha consolidado como una referente en creator economy, marketing, desarrollo de talento y construcción de negocios digitales.
Su trabajo combina entretenimiento, tecnología, inteligencia artificial y comunidades para impulsar marcas, creadores y empresas dentro de la nueva economía digital.

TRAYECTORIA

A lo largo de su carrera ha impulsado la expansión de destacados creadores hispanos y desarrollado proyectos junto a compañías como **Disney, Prime Video, National Geographic, NBCUniversal, Samsung, P&G, Unilever y Nestlé**, entre otras.
También ha participado en el crecimiento de startups y empresas de sectores como entretenimiento, turismo, salud, bienes raíces e influencer marketing. Es autora de **Cómo Triunfar en el Mundo Digital y La Economía de las Comunidades**, además de haber impulsado más de diez libros de creadores digitales.





El verdadero poder digital nace cuando convertimos audiencias en comunidades, comunidades en negocios y negocios en ecosistemas capaces de generar crecimiento sostenible.

IMPACTO

- Más de **20 años de trayectoria** en entretenimiento y creator economy.
- Autora de **Cómo Triunfar en el Mundo Digital y La Economía de las Comunidades.**
- Ha trabajado con marcas globales como Disney, Samsung, P&G, Unilever y Nestlé.
- Ha impulsado la publicación de **más de 10 libros bestseller** de creadores digitales.
- Reconocida en 2026 por **Infobae, Forbes y organizaciones internacionales** por su liderazgo e innovación.

+20 AÑOS

TRAYECTORIA EN ENTRETENIMIENTO
Experiencia en marketing, talento, creator economy y negocios digitales.

2026

RECONOCIMIENTO INTERNACIONAL
Distinciones de Infobae, Forbes y organizaciones vinculadas a liderazgo, marketing e innovación.

LATIN

BUSINESS

MAGAZINE



TOP 50 HISPANOS 2026

ATHINA MARTURET

Actriz, Modelo Internacional,
Productora y Embajadora de The
Miami Symphony Orchestra

Liderazgo que une arte, cultura y proyección internacional

LATIN BUSINESS MAGAZINE
Latin
BUSINESS • NETWORK
TOP HISPANOS

MÁS HISPANOS. UN MUNDO CON MÁS POSIBILIDADES.

BIOGRAFÍA

Athina Klioumi de Marturet es actriz, modelo internacional, productora y embajadora de **The Miami Symphony Orchestra.** Nacida en Berlín, de padres griegos, ha vivido y trabajado en distintos países de Europa, América, Asia y Medio Oriente, **desarrollando una trayectoria profundamente multicultural.**
Su carrera abarca modelaje, cine, televisión, teatro musical y producción artística. A lo largo de los años ha sido imagen de marcas internacionales y ha participado en producciones como **El Señor de los Cielos, Juego de Mentiras y Velvet: El Nuevo Imperio.**

TRAYECTORIA

Athina comenzó su carrera en el modelaje durante su juventud y desarrolló proyectos en Europa, Asia y Latinoamérica. Fue imagen de marcas como **Max Factor, L'Oréal y Nivea**, además de trabajar con importantes diseñadores y firmas de moda.
Como actriz ha participado en cine, series y musicales, incluyendo un papel protagónico en **Chicago** en español.
También ha desarrollado una estrecha relación con la música y las artes como productora, anfitriona y embajadora de **The Miami Symphony Orchestra,** colaborando en producciones que integran música, moda, danza y cultura.





"Creo en reinventarse siempre, en cruzar fronteras a través del arte y en convertir cada experiencia cultural en una nueva forma de conectar con el mundo.

IMPACTO

- Embajadora de **The Miami Symphony Orchestra.**
- Trayectoria internacional como **actriz y modelo.**
- Imagen de marcas como **Max Factor, L'Oréal y Nivea.**
- Participación en producciones como **El Señor de los Cielos y Juego de Mentiras.**
- Protagonista del musical **Chicago** en español.
- Productora y anfitriona de proyectos artísticos y culturales.
- Experiencia profesional en **Europa, Asia, Latinoamérica y Estados Unidos.**
- Ganadora de **"Mejor Rostro del Mundo"** en Miami y Egipto.
- **Jurado en diversos certámenes de belleza.**

3 DISCIPLINAS

ARTE, MULTIFACÉTICO
Actuación, modelaje y producción.

+5 IDIOMAS

PERFIL INTERNACIONAL
Domina alemán, inglés, español y griego, además de conocimientos de otros idiomas.

LATIN

BUSINESS

MAGAZINE



TOP 50 HISPANOS 2026

AXEL VÁSQUEZ

Artista internacional de maquillaje | Fundador de Axel Makeup Academy

Liderazgo que transforma talento en legado.

LATIN BUSINESS MAGAZINE · Latin · BUSINESS • NETWORK · TOP HISPANOS

MÁS HISPANOS. UN MUNDO CON MÁS POSIBILIDADES.

BIOGRAFÍA

Axel Vásquez es un reconocido **makeup artist** internacional, educador y empresario, cuya trayectoria representa una historia de reinvención, visión y propósito.
Como fundador y **CEO de Axel Makeup Academy**, ha llevado su talento a importantes escenarios de la belleza, la moda y el entretenimiento, trabajando con celebridades y figuras de alto perfil, mientras impulsa nuevas oportunidades para profesionales del sector.



TRAYECTORIA

A lo largo de su carrera, Axel ha participado en proyectos vinculados a la **Casa Blanca, New York Fashion Week, Miami Swim Week, Univision y PBS,** consolidando una trayectoria de alcance internacional. Su visión profesional va más allá del maquillaje.

Actualmente dirige su propia escuela de maquillaje y cosmetología en Virginia, donde transforma su experiencia en educación y formación para una nueva generación de profesionales de la belleza.



Creo que el verdadero éxito está en convertir la experiencia en conocimiento y el talento en una herramienta capaz de abrir caminos para otros.

IMPACTO

- Fundador y CEO de **Axel Makeup Academy.**
- Participación en proyectos vinculados a la **Casa Blanca.**
- Presencia en **New York Fashion Week.**
- Participación en **Miami Swim Week.**
- Colaboraciones con **Univision y PBS.**
- Finalista de **American Beauty Star.**

1 ACADEMIA

AXEL MAKEUP ACADEMY
Institución creada para formar nuevos profesionales de la belleza.

1 PROPÓSITO

FORMAR NUEVOS TALENTOS
Convertir su experiencia en oportunidades para la próxima generación.

LATIN

BUSINESS

MAGAZINE



TOP 50 HISPANOS 2026

ALFRED SANTAMARIA

Empresario, Desarrollador Inmobiliario y Líder Cívico

Liderazgo que convierte visión en desarrollo

LATIN BUSINESS MAGAZINE · Latin · BUSINESS • NETWORK · TOP HISPANOS

MÁS HISPANOS. UN MUNDO CON MÁS POSIBILIDADES.

BIOGRAFÍA

Alfred Santamaria es un empresario radicado en Miami, profesional de la construcción y el desarrollo inmobiliario, consultor en desarrollo empresarial y fundador de negocios en el sector de la hospitalidad. Fundó SantaMaria Developers Group, donde se desempeña como presidente y director ejecutivo, aportando **más de 10 años de experiencia** en proyectos residenciales y comerciales en el sur de Florida. También ha dirigido durante más de 12 años **Strategic Consulting Advisors LLC**, asesorando empresas en estrategia, alianzas y crecimiento, y es fundador de Armstrong Jazz House, concepto de Coral Gables enfocado en gastronomía, música en vivo y preservación

TRAYECTORIA

Su trayectoria combina empresa, servicio público y liderazgo comunitario. Se desempeñó como asistente y asesor de los exalcaldes **Carlos Alvarez y Don Slesnick,** ocupó cargos por nombramiento en South Florida Workforce y Freedom Initiative, y trabajó como enlace comunitario y congresional para el Congreso de Estados Unidos. **También fue candidato a la Alcaldía del Condado de Miami-Dade en 2016.**

Además, ha fundado organizaciones sin fines de lucro latinoamericanas y colomboamericanas enfocadas en apoyar a familias, fortalecer la participación cívica y ampliar oportunidades para la comunidad.





Donde hay voluntad, hay un camino. Creo en convertir cada desafío en una oportunidad para construir, crecer y generar un impacto positivo en la comunidad.

IMPACTO

- Fundador, Presidente y CEO de **SantaMaria Developers Group.**
- Más de **10 años** de experiencia en construcción y desarrollo inmobiliario.
- Más de **12 años al frente de Strategic Consulting Advisors LLC.**
- Fundador de **Armstrong Jazz House.**
- Experiencia en servicio público y asuntos gubernamentales.
- Fundador de organizaciones sin fines de lucro enfocadas en comunidad y participación cívica.

+12 AÑOS

CONSULTORÍA EMPRESARIAL
Liderando Strategic Consulting Advisors LLC.

+10 AÑOS

DESARROLLO INMOBILIARIO
Experiencia en proyectos residenciales y comerciales.

LATIN

BUSINESS

MAGAZINE



TOP 50 HISPANOS 2026

CARLOS PINTO

Abogado, Chef, Empresario,
Docente y Consultor
Gastronómico

Liderazgo que transforma gastronomía en oportunidades

LATIN BUSINESS MAGAZINE
Latin
BUSINESS • NETWORK
TOP HISPANOS

MÁS HISPANOS. UN MUNDO CON MÁS POSIBILIDADES.

BIOGRAFÍA

Carlos Pinto con **más de 25 años de trayectoria**. Ha convertido la gastronomía en una plataforma de emprendimiento, formación y desarrollo humano, combinando creatividad, hospitalidad y visión empresarial.

Su filosofía entiende la cocina como **una experiencia capaz de conectar personas**, despertar emociones y crear recuerdos, llevando su pasión más allá del plato hacia la educación y el crecimiento de nuevos talentos.

TRAYECTORIA

Su carrera comenzó en Venezuela, donde promovió festivales y experiencias gastronómicas en distintas regiones y ejerció como docente del **Centro Gastronómico Cuisine**, formando a nuevas generaciones de profesionales.

Su experiencia también alcanzó escenarios internacionales mediante intercambios gastronómicos en **Perú y Colombia.** Como empresario creó **NOVU** Restaurant en el Country Club de Barquisimeto y, posteriormente, trasladó su experiencia a Estados Unidos con **NOVUFUSION,** en Doral, Florida, llevando su identidad gastronómica a un nuevo mercado.





“Para mí, la gastronomía no es solo crear platos; es formar personas, generar oportunidades y construir experiencias capaces de trascender generaciones y fronteras.

IMPACTO

- Fundador de **NOVU Restaurant** en Barquisimeto, Venezuela.
- Creador de **NOVUFUSION** en Doral, Florida.
- Docente del **Centro Gastronómico Cuisine**, formando nuevos talentos.
- Promotor de festivales y experiencias gastronómicas en distintas regiones de Venezuela.
- Participante en intercambios gastronómicos internacionales en **Perú y Colombia.**

+25 AÑOS

TRAYECTORIA GASTRONÓMICA
Experiencia dedicada a la cocina, el emprendimiento, la docencia y la consultoría.

2 CONCEPTOS

VISIÓN EMPRESARIAL
NOVU Restaurant en Venezuela y NOVUFUSION en Estados Unidos.

LATIN

BUSINESS

MAGAZINE



TOP 50 HISPANOS 2026

ZAIDY MORA

Presidenta del Grupo Empresarial Colmundo

Liderazgo que transforma y abre caminos.

LATIN BUSINESS MAGAZINE · Latin · BUSINESS • NETWORK · TOP HISPANOS

MÁS HISPANOS. UN MUNDO CON MÁS POSIBILIDADES.

BIOGRAFÍA

Zaidy Eliana Mora Quintero es abogada, doctora en Derecho, empresaria, líder social, conferencista y fundadora de Mujeres Empoderadas. Su carrera combina preparación académica, liderazgo institucional y una visión orientada al servicio y a la transformación de la mujer. Cuenta con **estudios doctorales en Derecho Público y Privado vinculados a la Universidad de Salamanca.**

TRAYECTORIA

A lo largo de su vida profesional ha ocupado responsabilidades en los sectores público y privado, desarrollando experiencia en liderazgo institucional, dirección, gestión y toma de decisiones. Actualmente es Presidenta del **Grupo Empresarial Colmundo.**

Como fundadora de **Mujeres Empoderadas**, impulsa un modelo que parte de la sanación, la identidad y el valor propio para acompañar a las mujeres hacia la formación, el liderazgo, el emprendimiento y la materialización de sus sueños.





Sanar es volver a soñar, recuperar la fuerza para creer nuevamente en lo que parecía perdido y transformar ese sueño en acción, propósito y una nueva oportunidad para avanzar.

— ZAIDY MORA

IMPACTO

- Impulsa proyectos sociales desde la **Fundación El Sembrador**, promoviendo una cultura de servicio y transformación social.
- **Su visión se extiende a nuevas generaciones** mediante Jóvenes Empoderadas y Jóvenes Emprendedoras Empoderadas.
- Su trabajo ha recibido reconocimiento en **escenarios nacionales e internacionales**, además de invitaciones, publicaciones, entrevistas y apariciones en medios.

3 LÍNEAS DE IMPACTO

Mujeres Empoderadas, Jóvenes Empoderadas y Jóvenes Emprendedoras Empoderadas.

1 PROPÓSITO

Transformar oportunidades en puertas y liderazgo en legado para otras mujeres.

LATIN

BUSINESS

MAGAZINE



TOP 50 HISPANOS 2026

CARLA MENDOZA

Abogada, Comunicadora Social, Empresaria, Conferencista y Autora Bestseller

Liderazgo que protege, educa y transforma.

LATIN BUSINESS MAGAZINE
Latin
BUSINESS • NETWORK
TOP HISPANOS

MÁS HISPANOS. UN MUNDO CON MÁS POSIBILIDADES.

BIOGRAFÍA

Carla Mendoza es **fundadora y CEO de CM Insurance Advisors,** desde donde ha construido una amplia red dedicada a orientar y proteger a la comunidad hispana en temas de salud, vida, ahorro e inversión.
Su trayectoria combina **emprendimiento, comunicación y educación financiera**, con un enfoque especial en brindar herramientas que ayuden a las familias a proteger su patrimonio y tomar mejores decisiones.



TRAYECTORIA

Carla ha expandido la agencia a más de 42 estados, desarrollando una red de más de **1,000 agentes** y ayudando a miles de hispanos a acceder a soluciones de seguros y protección financiera.
También ha fortalecido su posicionamiento como comunicadora y conferencista. Es autora de **“La vida es una venta”**, obra que alcanzó la categoría de Bestseller en Amazon pocos días después de su lanzamiento, y ha participado como vocera experta en medios como **Telemundo, Univision y Vix.** Su trayectoria también ha sido reseñada por Forbes.



“Creo que educar también es proteger: cuando una persona entiende sus finanzas y sus opciones, puede tomar decisiones capaces de transformar el futuro de su familia.

IMPACTO

- Fundadora y CEO de **CM Insurance Advisors.**
- Presencia empresarial en **más de 42 estados.**
- Lidera una red de **más de 1,000 agentes.**
- Autora bestseller de **“La vida es una venta”.**
- Vocera experta en **Telemundo, Univision y Vix.**
- Reconocida como **Top 12 Mujeres Profesionales de Doral 2024 e Ícono de Influencia.**

+42 ESTADOS

PRESENCIA NACIONAL
Alcance de CM Insurance Advisors en Estados Unidos.

3 DÍAS

BESTSELLER EN AMAZON
Tiempo en que La vida es una venta alcanzó el reconocimiento en nuevos lanzamientos de Marketing.

LATIN

BUSINESS

MAGAZINE



TOP 50 HISPANOS 2026

FEDERICO MARTINEZ

Médico Cirujano y Especialista en Medicina Funcional, Integrativa y Regenerativa | Conferencista y Divulgador de Salud.

Liderazgo que integra salud, ciencia y educación

LATIN BUSINESS MAGAZINE · Latin · BUSINESS • NETWORK · TOP HISPANOS

MÁS HISPANOS. UN MUNDO CON MÁS POSIBILIDADES.

BIOGRAFÍA

Federico Martínez, MD, IFMCP, es médico peruano radicado en Estados Unidos, con más de **35 años de práctica clínica** en hospitales y consulta médica. Se graduó como Médico Cirujano en la **Universidad Peruana Cayetano Heredia** y completó su formación de posgrado en Pediatría y Medicina del Adolescente en Nassau County Medical Center, vinculado a la State University of New York. Actualmente es **Director Médico de Healthpark Medical Center y Presidente de San Ignacio University en Miami**, combinando su experiencia en salud con liderazgo académico e institucional.

TRAYECTORIA

A lo largo de su carrera, el Dr. Martínez ha desarrollado una sólida trayectoria en **pediatría, medicina funcional, prevención y manejo de condiciones crónicas.** También ha sido profesor clínico en **Nova Southeastern University** y forma parte del Institute for Functional Medicine como profesional certificado y faculty member.

Desde San Ignacio University, lidera el desarrollo académico e institucional de la universidad en Estados Unidos, promoviendo una educación conectada con innovación, formación profesional y estándares internacionales.





La salud y la educación tienen algo en común: ambas transforman vidas cuando combinamos conocimiento, innovación y un compromiso genuino con el desarrollo de las personas.

IMPACTO

- Más de **35 años de práctica médica** en Estados Unidos.
- Director Médico de **Healthpark Medical Center.**
- Presidente de **San Ignacio University – Miami.**
- Profesor clínico en **Nova Southeastern University.**
- Profesional certificado en **Medicina Funcional** por IFM.
- Reconocido con un **Certificate of Special Congressional Recognition** en 2023.

2 ÁREAS DE LIDERAZGO

SALUD Y EDUCACIÓN
Dirección médica y liderazgo universitario.

+35 AÑOS

TRAYECTORIA MÉDICA
Experiencia clínica en hospitales y práctica privada.

LATIN

BUSINESS

MAGAZINE



TOP 50 HISPANOS 2026

DIANA RAMOS

Cosmetóloga, Enfermera,
Esteticista y Fundadora de
Din Style Spa

Liderazgo que transforma belleza en confianza

MÁS HISPANOS. UN MUNDO CON MÁS POSIBILIDADES.

BIOGRAFÍA

Diana Ramos lleva 15 años haciendo estética es cosmetóloga, enfermera, esteticista y fundadora de **Din Style Spa**. Originaria de Cuba, ha desarrollado una destacada trayectoria en el sector de la belleza y el bienestar, combinando conocimiento profesional, innovación y una visión enfocada en realzar la belleza natural de la mujer latina.

Bajo su liderazgo, Din Style Spa se ha **consolidado como una marca** con presencia en distintas zonas de Florida y una propuesta centrada en tratamientos especializados y atención integral.

TRAYECTORIA

A través de Din Style Spa, Diana ha impulsado la incorporación de tecnología estética avanzada y tratamientos especializados, ampliando su presencia con sedes en **Brickell, West Palm Beach, Kendall y Miami Lakes.**

Su trabajo también la ha llevado a atender a artistas, modelos y figuras públicas, fortaleciendo una trayectoria donde la estética se une al bienestar, la innovación y el desarrollo de la confianza personal.





Creo que la belleza cobra verdadero valor cuando ayuda a una mujer a sentirse segura, cuidada y conectada con la mejor versión de sí misma.

IMPACTO

- Fundadora de **Din Style Spa.**
- Presencia de la marca en **cuatro zonas de Florida**.
- Desarrollo de tratamientos con **tecnología estética avanzada.**
- Trayectoria como cosmetóloga, enfermera y esteticista.
- Experiencia trabajando con **artistas, modelos y figuras públicas.**
- Posicionamiento de Din Style Spa dentro del sector de belleza y bienestar.

1 MARCA

DIN STYLE SPA
Una propuesta enfocada en belleza, bienestar e innovación.

3 EJES

BELLEZA, TECNOLOGÍA Y CONFIANZA
Pilares que definen su enfoque profesional.

LATIN

BUSINESS

MAGAZINE



TOP 50 HISPANOS 2026

NINOSKA SUNIAGA

Líder Ejecutiva y
Conferencista Internacional
Esp. En Finanzas y Liderazgo

Liderazgo que transforma experiencia en legado

LATIN BUSINESS MAGAZINE
Latin
BUSINESS • NETWORK
TOP HISPANOS

MÁS HISPANOS. UN MUNDO CON MÁS POSIBILIDADES.

BIOGRAFÍA

Ninoska Suniaga es economista, MBA en Finanzas, líder ejecutiva, conferencista internacional y mentora, con cerca de **30 años de trayectoria** profesional en grandes organizaciones multinacionales y posiciones regionales.

Su experiencia se extiende a más de **12 países de Latinoamérica y parte de Estados Unidos,** evolucionando desde las finanzas corporativas hacia la estrategia, la transformación de negocios, la construcción de estructuras y el desarrollo de personas.

TRAYECTORIA

Actualmente continúa activa como l**íder ejecutiva,** dirigiendo estrategias y operaciones financieras y empresariales de alta complejidad. Hoy asume un nuevo reto vinculado a **Estados Unidos y Venezuela en la industria de Oil & Gas**, donde pone su experiencia internacional al servicio de la construcción y consolidación de una operación en Venezuela.

Paralelamente, fortalece su marca personal como conferencista internacional y mentora de mujeres y líderes ejecutivos, enfocándose en transformar experiencia en conocimiento, influencia y legado.





"El verdadero liderazgo no consiste solo en alcanzar resultados, sino en desarrollar personas capaces de multiplicar el conocimiento, transformar desafíos y construir un legado.

IMPACTO

- Cerca de **30 años de trayectoria ejecutiva internacional.**
- Experiencia profesional en **más de 12 países.**
- Liderazgo en estrategia, finanzas y transformación de negocios.
- Nuevo reto ejecutivo en la industria de **Oil & Gas** entre Estados Unidos y Venezuela.
- Conferencista internacional y mentora de mujeres y líderes ejecutivos.
- Formación y certificación con **John Maxwell Leadership Team.**

30 AÑOS

TRAYECTORIA EJECUTIVA
Experiencia construida en organizaciones multinacionales y entornos globales.

1 PROPÓSITO

CONSTRUIR LEGADO
Convertir experiencia, conocimiento y liderazgo en una plataforma de contribución.

LATIN

BUSINESS

MAGAZINE



TOP 50 HISPANOS 2026

JANET LORENZO

Empresaria, Filántropa,
Autora y Cofundadora de
Many Happy Hearts

Liderazgo que convierte servicio en legado

MÁS HISPANOS. UN MUNDO CON MÁS POSIBILIDADES.

BIOGRAFÍA

Janet Lorenzo-Garcia es una empresaria cubano-estadounidense, profesional de seguros, autora y filántropa cuya trayectoria ha estado marcada por el servicio a la comunidad.

Llegó a Miami desde Cuba siendo niña y comenzó su carrera en la industria de seguros a los **19 años,** construyendo posteriormente una sólida trayectoria empresarial junto a **Garcia Lorenzo & Associates.**

TRAYECTORIA

Janet desarrolla su carrera en la industria de seguros desde temprana edad y es cofundadora de **Garcia Lorenzo & Associates**, agencia establecida en 1992. También impulsó iniciativas profesionales dentro del sector, incluyendo la creación de la **Professional Association of Insurance Latin Women** en 1991.

En 2007 fundó junto a su esposo **Many Happy Hearts,** desde donde ha promovido programas de útiles escolares, calzado, alimentación, clínicas deportivas, becas y apoyo para niños y jóvenes de Miami-Dade.





Cuando lideramos con compasión y vivimos con propósito, el éxito deja de ser solamente un logro y se convierte en un legado.

IMPACTO

- Cofundadora de **Many Happy Hearts**, organización establecida en 2007.
- Ha contribuido a impactar miles de niños y familias mediante **programas comunitarios.**
- Coautora del libro infantil **The Story of the Many Happy Hearts.**
- Reconocida como **Hispanic Woman of Distinction 2026.**

2007

MANY HAPPY HEARTS
Año de fundación de la organización sin fines de lucro.

+40 AÑOS

TRAYECTORIA EMPRESARIAL
Experiencia consolidada dentro de la industria de seguros.

LATIN

BUSINESS

MAGAZINE



TOP 50 HISPANOS 2026

MARIEDVA CARRERO

Empresaria, Mentora, Personal Shopper Exclusiva y Fundadora de The Shopping Academy

Liderazgo que convierte imagen en oportunidades

MÁS HISPANOS. UN MUNDO CON MÁS POSIBILIDADES.

BIOGRAFÍA

Mariedva Carrero es ingeniera mecánica, empresaria, conferencista, mentora de elegancia y estilo, estratega de marca personal y una reconocida **Personal Shopper Exclusiva** en el mercado de lujo de Estados Unidos. Fundadora de **Shopping People y The Shopping Academy**, ha desarrollado un modelo de negocio enfocado en enseñar a otras personas a convertir el shopping, la imagen y el servicio personalizado en una fuente real de ingresos.

TRAYECTORIA

Tras llegar a Estados Unidos en 2019, Mariedva enfrentó desafíos migratorios, laborales y financieros. Durante la pandemia **fundó su primera empresa** de importación y posteriormente transformó su pasión por la moda en una misión enfocada en ayudar a mujeres a **"Vestirse para Triunfar"**. De esa visión nació **The Shopping Academy,** donde combina ventas, marca personal, estilo y emprendimiento.

Su posicionamiento en la moda de lujo le ha permitido trabajar con boutiques y marcas de alta gama.





"Creo que la imagen puede convertirse en una herramienta de poder cuando se trabaja con propósito, disciplina y visión para construir libertad, autoridad y nuevas oportunidades. Tu Imagen a la Altura de tu Mensaje

IMPACTO

- Fundadora de **Shopping People y The Shopping Academy.**
- Creadora del programa **"Shopping que Factura".**
- Ha formado alumnos en **más de 13 países.**
- Ha colaborado con marcas como **Ralph Lauren, Pinko, Stella McCartney y Roberto Cavalli.**
- Reconocida por su trayectoria en **liderazgo, ventas e impacto en la comunidad hispana.**
- Participa en **podcasts y espacios internacionales** sobre imagen, ventas y emprendimiento.
- **Conferencista** en Estados Unidos, México y Colombia

+485 MIL

SEGUIDORES EN TODAS SUS REDES SOCIALES
Instagram 248 mil · Facebook 115 mil · TikTok 111 mil · YouTube 12 mil

+5 AÑOS

MODA DE LUJO
Experiencia vendiendo piezas de lujo a clientes alrededor del mundo.

LATIN

BUSINESS

MAGAZINE



TOP 50 HISPANOS 2026

ADRIANA MOCCIOLA

Periodista, Productora Ejecutiva,
Autora y Comunicadora

Liderazgo que convierte historias en inspiración

LATIN BUSINESS MAGAZINE
Latin
BUSINESS • NETWORK
TOP HISPANOS

MÁS HISPANOS. UN MUNDO CON MÁS POSIBILIDADES.

BIOGRAFÍA

Adriana Mocciola es periodista y productora ejecutiva con más de **30 años de trayectoria en radio**, **televisión y multimedia.** A lo largo de su carrera ha obtenido **20 premios Emmy** y, en 2022, recibió el **Regional Edward R. Murrow Award,** uno de los reconocimientos más importantes del periodismo estadounidense.
Nacida en Argentina, con raíces colombianas e italianas y ciudadanía estadounidense, ha construido una trayectoria marcada por la perseverancia y su pasión por contar historias.

TRAYECTORIA

Adriana ha desarrollado su carrera durante más de tres décadas en medios audiovisuales y es reconocida como la **única latina en la categoría de productora de noticias** premiada en tres importantes certámenes de periodismo en Estados Unidos: **Sunshine State Awards, Florida Associated Press Broadcasters Awards y Suncoast Regional Emmy.**
También es autora de **“La periodista que no oye, pero escucha”**, autobiografía en la que comparte su historia como inmigrante y su camino profesional.





“Aprendí que escuchar va mucho más allá de oír: significa comprender las historias, superar los obstáculos y nunca dejar de creer que los sueños pueden hacerse realidad.

IMPACTO

- Más de **30 años de trayectoria** en radio, televisión y multimedia.
- Ganadora de **20 premios Suncoast Regional Emmy.**
- Ganadora del **Regional Edward R. Murrow Award 2022.**
- Única latina reconocida como productora de noticias en tres importantes premiaciones estadounidenses.
- Autora de **“La periodista que no oye, pero escucha”.**
- Ha convertido su experiencia con la pérdida auditiva en un mensaje de **resiliencia e inspiración.**

+30 AÑOS

TRAYECTORIA EN MEDIOS
Radio, televisión y multimedia.

PREMIACIONES

RECONOCIMIENTO NACIONAL
Sunshine State Awards, Florida Associated Press Broadcasters Awards y Suncoast Regional Emmy.

LATIN

BUSINESS

MAGAZINE



TOP 50 HISPANOS 2026

CHARLY SOSA

Cantante Internacional,
Productor, Empresario y
Exvocalista de Chocolate

Liderazgo que convierte ritmo en legado

LATIN BUSINESS MAGAZINE
Latin
BUSINESS • NETWORK
TOP HISPANOS

MÁS HISPANOS. UN MUNDO CON MÁS POSIBILIDADES.

BIOGRAFÍA

Charly Sosa es cantante uruguayo, productor y empresario, reconocido internacionalmente por haber sido la voz original de **“Mayonesa”,** uno de los éxitos más emblemáticos de la música tropical de comienzos de los años 2000. Como integrante del grupo Chocolate, alcanzó proyección internacional y llevó su música a distintos países de América Latina y otros mercados.

Tras su etapa con Chocolate, continuó desarrollando su carrera.

TRAYECTORIA

A lo largo de su carrera, Charly ha combinado influencias de plena, candombe, murga, pop y música tropical. Después del impacto internacional de **“Mayonesa” en 2001**, posicionó otros temas como **“Agachadita” y “Chica de TV”**, antes de iniciar formalmente su etapa solista a mediados de los años 2000.

Desde entonces ha publicado álbumes, sencillos y nuevas versiones de sus canciones, manteniéndose activo en escenarios de **América y Europa.** Desde 2019 reside en Miami, donde continúa desarrollando proyectos musicales, colaboraciones y presentaciones internacionales.





“Creo en reinventarse sin perder la esencia, porque la música cambia, las generaciones cambian, pero una canción que conecta con la gente puede convertirse en parte de su historia.

IMPACTO

- Voz original del éxito internacional **“Mayonesa”.**
- Exvocalista del grupo Chocolate.
- **Carrera solista** activa desde mediados de los años 2006.
- Trayectoria como cantante, productor y empresario.
- Ha llevado su música a escenarios de **América Latina, Estados Unidos y Europa.**

2001

ÉXITO INTERNACIONAL
Año en que “Mayonesa” alcanzó proyección masiva junto a Chocolate.

+25 AÑOS

TRAYECTORIA MUSICAL
Una carrera vinculada a la música tropical desde finales de los años 90.

LATIN

BUSINESS

MAGAZINE



TOP 50 HISPANOS 2026

ARLYN BROCHE

Modelo Internacional y
Embajadora Global de Marca

Liderazgo que convierte autenticidad en propósito

LATIN BUSINESS MAGAZINE
Latin
BUSINESS • NETWORK
TOP HISPANOS

MÁS HISPANOS. UN MUNDO CON MÁS POSIBILIDADES.

BIOGRAFÍA

Arlyn Broche es actriz, empresaria, productora y comunicadora cubano-estadounidense nacida en Miami. Su trayectoria combina actuación, producción de contenido y negocios, con una carrera desarrollada tanto frente como detrás de cámaras. Ha participado en producciones como **Ballers, Gravesend, The Haves and the Have Nots y Young Rock.**
En Young Rock interpretó a **Dany Garcia,** participando de forma recurrente en la serie de NBC.

TRAYECTORIA

Arlyn inició su camino profesional combinando estudios, negocios y su pasión por la actuación. Antes de consolidar su carrera artística, desarrolló experiencia empresarial en el sector de salud y posteriormente se formó en teatro en **Florida International University.**

Su carrera actoral tomó mayor proyección con producciones como **Ballers y Young Rock,** mientras que detrás de cámaras ocupó funciones de liderazgo en contenido dentro de **Areu Bros. Studios.**





Creo en reinventarse sin perder la esencia, seguir apostando por los sueños y utilizar cada experiencia para crear nuevas oportunidades, tanto dentro como fuera de la pantalla.

IMPACTO

- Actriz en **Young Rock,** interpretando a Dany Garcia.
- Participación en producciones como Ballers, Gravesend y The Haves and the Have Nots.
- Experiencia como Vice President of Content en Areu Bros. Studios.
- Host de With Arlyn Broche Podcast.
- Reconocida como **Emerging Actress of the Year por Women In the Arts Miami.**
- Reconocida en 2024 por **Hispanic Lifestyle como Actress, Entrepreneur and Producer.**

11 **EPISODIOS**

YOUNG ROCK
Participaciones acreditadas como Dany Garcia.

1 **PROPÓSITO**

REPRESENTAR Y CREAR OPORTUNIDADES
Una trayectoria que conecta entretenimiento, liderazgo y nuevas voces.

LATIN

BUSINESS

MAGAZINE



TOP 50 HISPANOS 2026

MARTHA HERNANDEZ

Ejecutiva Empresarial, Emprendedora y Líder Comunitaria.

Liderazgo empresarial que inspira impacto comunitario.

MÁS HISPANOS. UN MUNDO CON MÁS POSIBILIDADES.

BIOGRAFÍA

Martha Hernandez es una **ejecutiva empresarial, emprendedora y líder comunitaria** hondureño-estadounidense, reconocida por integrar crecimiento empresarial y compromiso social. Como Presidenta y accionista mayoritaria de **Extreme Wood Works of South Florida**, ha consolidado la empresa y, paralelamente, ha impulsado iniciativas enfocadas en fortalecer comunidades y abrir oportunidades para nuevos líderes.



TRAYECTORIA

Martha asumió el liderazgo de **Extreme Wood Works en 2006** y, con los años, impulsó su crecimiento y consolidación empresarial. En 2015 fortaleció la compañía mediante la adquisición de sus instalaciones. Posteriormente amplió su impacto social y emprendedor: en 2020 fundó **Amor y Fuerza;** en 2025 lanzó **MH The Birch Blossom;** es Presidenta de **Women in Service Collective**, una organización dedicada a conectar, educar y fortalecer a líderes y fundadores de organizaciones sin fines de lucro. Actualmente también forma parte del **Advisory Council de la Honduran-American Association.**



“Mi propósito es transformar el éxito empresarial en oportunidades que fortalezcan comunidades, impulsen nuevos líderes y demuestren que servir también es una forma de crecer.

IMPACTO

- Presidenta y accionista mayoritaria de **Extreme Wood Works of South Florida.**
- Lideró la expansión y consolidación de la empresa, incluyendo la adquisición de sus instalaciones en 2015.
- Fundadora de **Amor y Fuerza** en 2020.
- Creadora de **MH The Birch Blossom** en 2025.
- Presidenta de **Women in Service Collective** en 2026.
- Miembro del **Advisory Council de la Honduran-American Association.**

+20 AÑOS

LIDERAZGO EMPRESARIAL
Trayectoria al frente de Extreme Wood Works of South Florida.

2026

NUEVO IMPACTO COMUNITARIO
Presindeta de Women in Service Collective y se integró al Advisory Council de la Honduran-American Association.

LATIN

BUSINESS

MAGAZINE



TOP 50 HISPANOS 2026

VANESSA SALAZAR

Empresaria, Educadora, Comunicadora, Autora, Líder de la Industria Floral y Defensora de los Derechos de los Animales.

Liderazgo que florece creando nuevas oportunidades.

LATIN BUSINESS MAGAZINE
Latin
BUSINESS • NETWORK
TOP HISPANOS

MÁS HISPANOS. UN MUNDO CON MÁS POSIBILIDADES.

BIOGRAFÍA

Vanessa Salazar es una destacada empresaria ecuatoriana-americana con más de **25 años de experiencia en la industria floral internacional.** Es fundadora de **Excellent Florists** y vicepresidenta de **Excellent Flowers Inc.**, desarrollando una trayectoria que abarca desde el cultivo de rosas en Ecuador hasta la importación, el diseño floral de lujo, la educación y el liderazgo social.



TRAYECTORIA

A lo largo de su carrera, Vanessa ha construido una **trayectoria integral dentro de la industria floral.** Es cultivadora de rosas con fincas propias en Ecuador, importadora internacional de flores premium y diseñadora floral para celebridades y eventos especiales.

Además, creó **Excellent Florists Academy**, desde donde ha formado a cientos de emprendedores y empresarios florales. Su experiencia también la ha llevado a colaborar con medios como **Univisión, Despierta América, La Voz de la Mañana y News Café,** así como a compartir su historia de perseverancia y emprendimiento en distintos escenarios.



> *"El verdadero éxito florece cuando compartimos lo aprendido, abrimos oportunidades para otros y transformamos nuestra experiencia en una herramienta para inspirar nuevas vidas.*

IMPACTO

- Fundadora de **Excellent Florists.**
- Vicepresidenta de **Excellent Flowers Inc.**
- Creadora de **Excellent Florists Academy**, formando a cientos de emprendedores y empresarios florales.
- Coautora en 2025 de la cuarta edición del libro **"Hispanas Influyentes"**, con el capítulo **"Desde la tierra de las flores hasta el país de las oportunidades"**.
- Ha compartido su experiencia en diferentes medios.
- Fundadora de **Excellent Animal Guardians**, iniciativa dedicada al rescate y bienestar animal.

+25 AÑOS
EXPERIENCIA INTERNACIONAL
Trayectoria dentro de la industria floral, el emprendimiento y la educación.

3 PAÍSES
PRESENCIA FLORAL
Decoraciones y eventos florales desarrollados en Estados Unidos, México y Canadá.

LATIN

BUSINESS

MAGAZINE



TOP 50 HISPANOS 2026

GERARDO ESCUDERO

Emprendedor, Conferencista Internacional, Autor y Fundador de Startups

Liderazgo que convierte innovación en impacto global

LATIN BUSINESS MAGAZINE · Latin · BUSINESS • NETWORK · TOP HISPANOS

MÁS HISPANOS. UN MUNDO CON MÁS POSIBILIDADES.

BIOGRAFÍA

Gerardo Escudero Samara es un emprendedor **galardonado internacionalmente,** conferencista y autor con una trayectoria multicultural desarrollada entre México, Nicaragua, Costa Rica, Bolivia, Estados Unidos, Portugal y Panamá.
Es licenciado en Administración de Empresas, cuenta con **cuatro maestrías** en administración y dirección empresarial y recibió un **Doctorado Honoris Causa** por la UNT. Su perfil combina formación académica, innovación y creación de empresas con una visión internacional.

TRAYECTORIA

A lo largo de su carrera ha fundado **7 startups** y ha sido reconocido por instituciones y programas internacionales vinculados al liderazgo, innovación y desarrollo empresarial, entre ellos el Departamento de Estado de Estados Unidos, YLAI, CGI U, las universidades de Cambridge y Oxford, Queen's Young Leaders y la International Franchise Association.
Su proyecto **Universum VR** fue seleccionado entre las **Top 40 startups del mundo** en el K-Startup Grand Challenge 2026 y entre las **10 finalistas del Startup World Cup Panamá 2026.** Sus libros, además, se encuentran disponibles en bibliotecas de numerosos países alrededor del mundo.





Creo que la innovación alcanza su verdadero valor cuando transforma ideas en soluciones, conecta culturas y crea oportunidades capaces de generar impacto más allá de las fronteras.

IMPACTO

- Seleccionado entre las **top 40 startups del mundo** con Universum VR para el KSGC.
- Finalista del **Startup World Cup Panamá 2026.**
- Ganador del **Creative Young Entrepreneur Award 2026.**
- **Top 250 Joven Líder de las Americas y el Caribe por el U.S. Department of State**
- Ganador del **Globe Energy Award** y nominado por tercer año consecutivo al **Tällberg-SNF-Eliasson Global Leadership Prize.**

7 STARTUPS

INNOVACIÓN EMPRESARIAL
Empresas fundadas a lo largo de su trayectoria.

+20 PAÍSES

PROYECCIÓN EDITORIAL
Sus libros están disponibles en bibliotecas de América, Europa, Asia, Oceanía y Africa.

LATIN

BUSINESS

MAGAZINE



TOP 50 HISPANOS 2026

MARÍA PRIETO

Fundadora & CEO ·
Academia de Marketing
Digital Mujeres con Poder

Liderazgo que convierte contenido en oportunidades

LATIN BUSINESS MAGAZINE
Latin
BUSINESS • NETWORK
TOP HISPANOS

MÁS HISPANOS. UN MUNDO CON MÁS POSIBILIDADES.

BIOGRAFÍA

María Prieto es **especialista en redes sociales,** monetización digital y estrategia de marca. Ha desarrollado una presencia enfocada en enseñar a mujeres y profesionales a utilizar las plataformas digitales como herramientas de crecimiento, posicionamiento y generación de ingresos.
Su trabajo combina marketing digital, creación de contenido, educación financiera y desarrollo de marca personal, con un mensaje orientado a fortalecer la independencia, la visibilidad y la capacidad de generar recursos propios

TRAYECTORIA

A través de su plataforma digital, María ha desarrollado contenido y formación sobre **redes sociales, monetización, branding y marketing digital,** además de ofrecer consultoría y programas educativos para negocios y profesionales. Su enfoque busca transformar la presencia online en una herramienta estratégica de posicionamiento y ventas.

También ha construido una comunidad activa alrededor de temas como crecimiento personal, relaciones, libertad financiera femenina y uso estratégico de las redes sociales.





Las redes sociales pueden convertirse en una herramienta de libertad cuando aprendemos a comunicar con intención, construir autoridad y transformar nuestra presencia digital en oportunidades.

IMPACTO

- Especialista en redes sociales y monetización digital.
- Desarrolla estrategias de marketing, branding y posicionamiento.
- Crea programas y talleres de contenido y crecimiento digital.
- Ha construido una comunidad enfocada en desarrollo e independencia.
- Promueve la educación financiera femenina.

3 ÁREAS CLAVE

CONTENIDO, MARCA Y MONETIZACIÓN
Ejes principales de su propuesta profesional.

1 PROPÓSITO

CONVERTIR VISIBILIDAD EN RESULTADOS
Transformar la presencia digital en crecimiento, autoridad y nuevas oportunidades.

LATIN

BUSINESS

MAGAZINE



TOP 50 HISPANOS 2026

ANA CRISTINA CORREA

System Builder, Abogada, Empresaria y CEO de Grupo Foret y Casa Itinerante

Liderazgo que transforma visión en desarrollo

MÁS HISPANOS. UN MUNDO CON MÁS POSIBILIDADES.

BIOGRAFÍA

Ana Cristina Correa Cervera es abogada, aspirante a notario y CEO de **Grupo Foret, Casa Itinerante y Carthan.** Desde su incursión en el sector inmobiliario en 2019, ha desarrollado una trayectoria enfocada en innovación, inversión y desarrollo de proyectos de gran escala.

Se ha posicionado como la **única mujer que lidera proyectos verticales de gran escala en el sureste de México,** integrando en su visión empresarial rentabilidad, impacto social y bienestar humano bajo el concepto de **Humanismo Sostenible.**

TRAYECTORIA

Su trabajo dentro del sector inmobiliario se ha caracterizado por desarrollar nuevos modelos de inversión y proyectos orientados a transformar la manera en que se conciben los activos premium. Es además pionera del **modelo fractional** y ha llevado su visión a espacios internacionales de liderazgo e innovación.

En 2026 participó como **delegada mexicana en la CSW70 de la ONU** y presentó en **Harvard su iniciativa Aura Naranja**, ampliando la proyección internacional de su trabajo empresarial y social.





El liderazgo no pide permiso; se construye con firmeza, ética y ejecución.

IMPACTO

- CEO de **Grupo Foret, Casa Itinerante y Carthan.**
- Pionera del **modelo fractional en activos premium.**
- Delegada mexicana en la **CSW70 de la ONU 2026.**
- Presentó en **Harvard** su iniciativa Aura Naranja.
- Reconocida con el **Best CEO Award.**
- Ganadora del **Trailblazer Award 2026.**

2026

PROYECCIÓN INTERNACIONAL
Participación en ONU y presentación de Aura Naranja en Harvard.

3 EMPRESAS

LIDERAZGO EMPRESARIAL
Grupo Foret, Casa Itinerante y Carthan.

LATIN

BUSINESS

MAGAZINE



TOP 50 HISPANOS 2026

CLAUDIA V. CUBILLOS

Fundadora de Ms. Claudia's Village Academy, Autora, Conferencista y Exalcaldesa de El Portal

Liderazgo que transforma educación en comunidad

LATIN BUSINESS MAGAZINE · Latin · BUSINESS • NETWORK · TOP HISPANOS

MÁS HISPANOS. UN MUNDO CON MÁS POSIBILIDADES.

BIOGRAFÍA

Claudia V. Cubillos es educadora, empresaria, autora, conferencista y exservidora pública. En 2007 fundó **Ms. Claudia's Village Academy**, institución educativa en El Portal enfocada en la formación infantil y el desarrollo de nuevas generaciones. Actualmente continúa vinculada a la dirección de su proyecto educativo y a iniciativas de liderazgo y comunicación.

Su trayectoria también marcó un precedente en el servicio público: fue **la primera mujer hispana elegida alcaldesa de Village of El Portal, cargo que ejerció entre 2014 y 2020.**

TRAYECTORIA

Antes de convertirse en alcaldesa, Claudia fue elegida al Concejo de El Portal y posteriormente ganó la alcaldía en 2014, siendo reelegida en 2016 y 2018. También se convirtió en **la primera mujer hispana en presidir la Miami-Dade County League of Cities, durante el período 2019–2020.**
Paralelamente, ha desarrollado una trayectoria enfocada en educación y liderazgo comunitario a través de Ms. Claudia's Village Academy. En 2025 amplió su faceta como comunicadora con el podcast Candid with Claudia y publicó Candid Truths: From Possibility to Reality.





"Creo que el verdadero liderazgo comienza convirtiendo posibilidades en realidades y utilizando cada experiencia para educar, servir y abrir caminos para las próximas generaciones.

IMPACTO

- Fundadora de Ms. Claudia's Village Academy.
- Primera mujer hispana elegida alcaldesa de El Portal.
- Ejerció como alcaldesa durante tres períodos electorales, de 2014 a 2020.
- Primera mujer hispana en presidir la Miami-Dade County League of Cities.
- Autora de Candid Truths: From Possibility to Reality.
- Creadora y conductora del podcast Candid with Claudia.

2007
MS. CLAUDIA'S VILLAGE ACADEMY
Año de fundación de su institución educativa.

1 PROPÓSITO
EDUCACIÓN, SERVICIO Y LIDERAZGO
Ejes que han definido su trayectoria profesional y comunitaria.

LATIN

BUSINESS

MAGAZINE



TOP 50 HISPANOS 2026

ANGEL MENDOZA

Chef Ejecutivo,
Empresario y Escritor

Liderazgo que convierte pasión en legado.

LATIN BUSINESS MAGAZINE
Latin
BUSINESS • NETWORK
TOP HISPANOS

MÁS HISPANOS. UN MUNDO CON MÁS POSIBILIDADES.

BIOGRAFÍA

Angel Mendoza es un **chef ejecutivo, empresario, mentor y escritor** venezolano con **más de 26 años de trayectoria gastronómica.**

Tras desarrollar diversos proyectos gastronómicos en **Venezuela**, emigró a Estados Unidos, donde continuó construyendo su trayectoria y consolidó **Tu Sushi 305 junto a su esposa.**



TRAYECTORIA

En 2006 fundó Sushi Party en Venezuela y posteriormente desarrolló **Seikami Sushi.** También se desempeñó como instructor de cocina asiática, transmitiendo su conocimiento a futuros profesionales. Después de establecerse en Estados Unidos, en 2020 **creó junto a su esposa Tu Sushi 305,** un emprendimiento familiar que evolucionó hasta convertirse en un restaurante en Hialeah. En 2026 amplió su legado como autor con **Más que Sushi: La Filosofía de un Chef,** donde comparte aprendizajes sobre disciplina, perseverancia, liderazgo y emprendimiento. El sitio oficial de Tu Sushi 305 identifica esta obra como su primer libro.



> *La cocina me enseñó que el éxito exige disciplina, perseverancia y propósito; cada plato, cada desafío y cada comienzo pueden convertirse en parte de nuestro legado.*

IMPACTO

- **Creador de Seikami Sushi** y experiencia como instructor de cocina asiática.
- Cofundador y **Chef Ejecutivo de Tu Sushi 305,** proyecto familiar establecido en Hialeah, Florida.
- **Autor de Más que Sushi: La Filosofía de un Chef,** enfocado en las lecciones de disciplina, perseverancia y crecimiento detrás de su carrera.
- **Ha unido su actividad empresarial con el servicio comunitario,** recientemente Tu Sushi 305 y el chef Mendoza colaboraron con una donación de comidas preparadas para una iniciativa local.

+26 AÑOS

EXPERIENCIA GASTRONÓMICA
Una trayectoria dedicada a la cocina, la enseñanza y el emprendimiento.

2 PAÍSES

TRAYECTORIA EMPRESARIAL
Venezuela y Estados Unidos han marcado las principales etapas de su desarrollo gastronómico.

LATIN

BUSINESS

MAGAZINE



TOP 50 HISPANOS 2026

NOELIA RAMOS

Abogada, empresaria y
fundadora de
Noelia Ramos Law

Liderazgo que transforma defensa en oportunidades

LATIN BUSINESS MAGAZINE
Latin
BUSINESS • NETWORK
TOP HISPANOS

MÁS HISPANOS. UN MUNDO CON MÁS POSIBILIDADES.

BIOGRAFÍA

Noelia M. Ramos, Esq., es abogada nicaragüense-estadounidense especializada en inmigración y fundadora de **Noelia Ramos Law**. Cuenta con más de 21 años de experiencia en el ámbito legal, trayectoria que comenzó en Nicaragua y continuó en Estados Unidos, donde se formó como paralegal certificada antes de obtener su licencia para ejercer como abogada en Florida.
Su práctica se concentra principalmente en derecho migratorio.

TRAYECTORIA

Abogada de inmigración, orgullosamente nicaragüense y ciudadana de los Estados Unidos, con una sólida trayectoria en el campo legal. Se ha distinguido por brindar una representación ética, comprometida y eficaz, defendiendo incansablemente los derechos de la comunidad inmigrante.
Reconocida y respetada por la comunidad, ha dedicado su carrera a ayudar a familias e individuos a alcanzar sus metas migratorias, mientras promueve causas benéficas e iniciativas comunitarias. Su liderazgo, integridad y pasión por la justicia la han convertido en una figura de confianza e inspiración para la comunidad a la que sirve.





Creo que ejercer el derecho también significa acompañar, orientar y defender a quienes buscan construir una nueva etapa con seguridad, dignidad y oportunidades.

IMPACTO

- Fundadora y CEO de Noelia Ramos Law.
- Más de 21 años de experiencia en el ámbito legal.
- Licenciada para ejercer en Nicaragua y Florida.
- Especialista en derecho migratorio, inmobiliario y corporativo.
- Miembro de AILA y American Bar Association.
- Board Member de The Doral Bar Association.
- Reconocida en eventos y espacios profesionales de Miami-Dade durante 2025.
- Miembro del board de la **Nicaraguan US Chamber of Commerce.**

+21 AÑOS
TRAYECTORIA LEGAL
Experiencia en inmigración y servicios jurídicos.

1 FIRMA
NOELIA RAMOS LAW
Proyecto profesional que consolida su trayectoria jurídica y empresarial.

LATIN

BUSINESS

MAGAZINE



TOP 50 HISPANOS 2026

MAYRA JOLI

Abogada de Inmigración,
Fundadora de The Joli Law Firm
y Líder Filantrópica

Liderazgo que convierte defensa en oportunidades

LATIN BUSINESS MAGAZINE
Latin
BUSINESS • NETWORK
TOP HISPANOS

MÁS HISPANOS. UN MUNDO CON MÁS POSIBILIDADES.

BIOGRAFÍA

Mayra Joli es abogada especializada en inmigración y fundadora de The Joli Law Firm, PLLC, firma con sede en Miami activa desde 2012. Su práctica se concentra exclusivamente en derecho migratorio, incluyendo casos de detención y procesos de remoción, con experiencia litigando en distintas jurisdicciones de Estados Unidos. Nacida en República Dominicana, ha desarrollado paralelamente una importante labor comunitaria y filantrópica enfocada en familias, jóvenes y personas en situación vulnerable.

TRAYECTORIA

Mayra obtuvo su título de Derecho en la Universidad Autónoma de Santo Domingo y posteriormente continuó su formación en Estados Unidos. Desde su práctica legal ha representado casos migratorios complejos y construido una trayectoria centrada en la defensa de familias y personas que atraviesan procesos migratorios.

Su trabajo también se extiende a iniciativas sociales. Fue impulsora de Fashion Night on Brickell, evento benéfico que ha recaudado fondos para organizaciones como Casa Valentina y Dade Legal Aid, apoyando a jóvenes en foster care y personas con acceso limitado a servicios legales.





Creo en utilizar mi voz y mi profesión para abrir puertas, defender oportunidades y acompañar a quienes necesitan encontrar un camino hacia un nuevo comienzo.

IMPACTO

- Fundadora de The Joli Law Firm, PLLC.
- Más de dos décadas vinculada al derecho migratorio.
- Experiencia en casos de detención y procesos de remoción.
- Presidenta/directiva vinculada a The Joli Foundation.
- Impulsora de Fashion Night on Brickell.
- Ha apoyado iniciativas junto a Dade Legal Aid, Casa Valentina y otras organizaciones comunitarias.

+20 AÑOS

TRAYECTORIA LEGAL
Experiencia profesional en derecho migratorio.

2012

THE JOLI LAW FIRM
Año de registro de su firma en Florida.

LATIN

BUSINESS

MAGAZINE



TOP 50 HISPANOS 2026

GLORIA FONSECA

Economista, Empresaria y
Fundadora & CEO de
FONSIS LLC

Liderazgo que construye empresas con propósito

MÁS HISPANOS. UN MUNDO CON MÁS POSIBILIDADES.

BIOGRAFÍA

Gloria Liliana Fonseca es economista, empresaria colombiana-estadounidense y fundadora y **CEO de FONSIS LLC**, compañía certificada como empresa propiedad de minorías y mujeres, especializada en proyectos de construcción y mantenimiento para el sector comercial y gubernamental del sur de Florida. Bajo su liderazgo, **FONSIS** ha evolucionado desde servicios residenciales hasta convertirse en una empresa que participa en proyectos para instituciones públicas, bibliotecas, parques, escuelas, hospitales y otras dependencias gubernamentales.

TRAYECTORIA

Gloria inició FONSIS desde cero y consolidó la compañía dentro del competitivo ecosistema de government contracting del sur de Florida. La empresa ha desarrollado proyectos para entidades como Miami-Dade Public Libraries, **Miami-Dade Fire Rescue, Zoo Miami, City of Miami Beach, City of Miramar, Miami-Dade Parks and Recreation** y otras agencias públicas. Además de su experiencia empresarial, ha participado activamente en espacios de liderazgo, representación y desarrollo económico.





Creo que una empresa sólida se construye con disciplina, preparación y valores, convirtiendo cada desafío en una oportunidad para crecer, servir y generar impacto.

IMPACTO

- Fundadora y **CEO de FONSIS LLC.**
- Lidera una empresa certificada **minority- and woman-owned.**
- Ha desarrollado proyectos para agencias públicas del sur de Florida.
- Especialista en government contracting, construcción y cumplimiento.
- Reconocida con el **MEDWeek Legacy Award for Excellence in Construction.**
- Transformó un negocio residencial en una empresa con contratos comerciales y gubernamentales.

+20 AÑOS

TRAYECTORIA EMPRESARIAL
FONSIS opera en el sur de Florida desde comienzos de los años 2000.

1 PROPÓSITO

CRECER, SERVIR Y CONSTRUIR
Una trayectoria enfocada en liderazgo empresarial, rigor operativo e impacto comunitario.

LATIN

BUSINESS

MAGAZINE



TOP 50 HISPANOS 2026

FANGIA DE MIREL

Modelo Internacional y
Embajadora Global de Marca

Liderazgo que demuestra que los sueños no envejecen

LATIN BUSINESS MAGAZINE · Latin · BUSINESS • NETWORK · TOP HISPANOS

MÁS HISPANOS. UN MUNDO CON MÁS POSIBILIDADES.

BIOGRAFÍA

Fangia de Mirel es una modelo internacional que alcanzó gran proyección en la década de los 90 como imagen de firmas como **Armani, Yves Saint Laurent y Dior.** Tras permanecer 15 años alejada del mundo del espectáculo, decidió regresar a los 55 años, desafiando la idea de que su carrera había terminado.
Hoy vive una nueva etapa profesional como embajadora global de **L'Oréal** e imagen de **Coca-Cola,** representando una visión auténtica y madura de la belleza.

TRAYECTORIA

Su carrera comenzó en el mundo de la moda internacional, donde trabajó como imagen de importantes casas como **Armani, YSL y Dior** durante los años 90.

Después de una pausa de 15 años, regresó a la industria a los 55 años, reinventándose y demostrando que la edad no limita el talento ni la capacidad de volver a comenzar.
Su nueva etapa incluye colaboraciones con marcas globales como **L'Oréal y Coca-Cola,** consolidando un mensaje de autenticidad, seguridad y perseverancia.



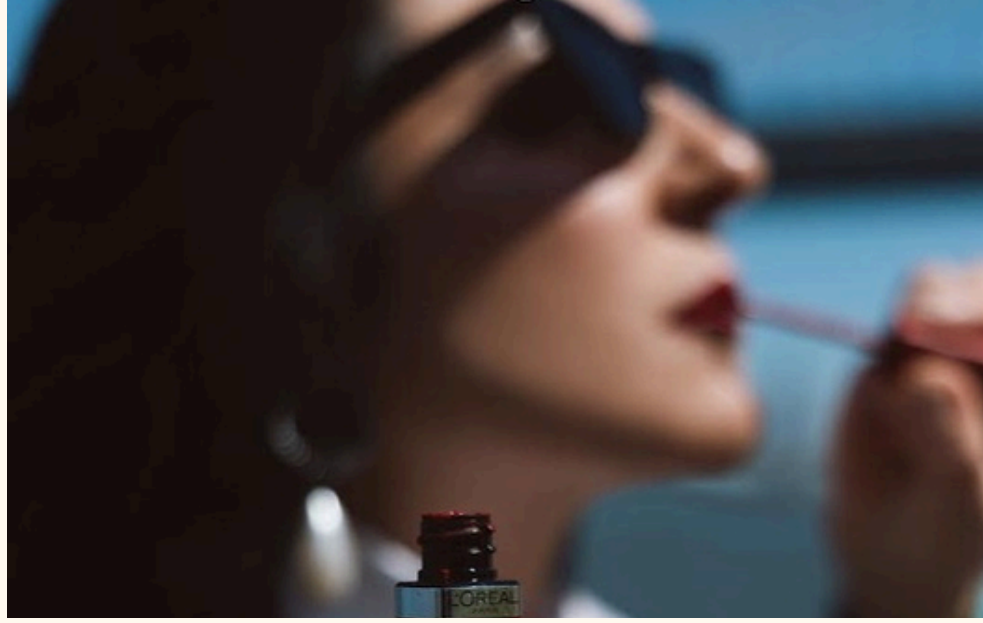

La fe en los sueños no envejece; se transforma, se fortalece y siempre encuentra una nueva oportunidad para volver a empezar.

IMPACTO

- Imagen de **Armani, Yves Saint Laurent y Dior** en los años 90.
- Regresó a la industria tras **15 años alejada del espectáculo.**
- Reinició su carrera profesional a los **55 años.**
- Embajadora global de **L'Oréal.**
- Imagen de **Coca-Cola.**
- Referente de una belleza madura, auténtica y sin filtros.

55 AÑOS

UN NUEVO COMIENZO
Edad en la que regresó al mundo de la moda.

1 MENSAJE

LOS SUEÑOS NO ENVEJECEN
Una trayectoria que celebra autenticidad, determinación y fe.

LATIN

BUSINESS

MAGAZINE



TOP 50 HISPANOS 2026

AMBAR MACIAS

Empresaria, Comunicadora Social y Fundadora

Liderazgo que conecta marcas y oportunidades

LATIN BUSINESS MAGAZINE · Latin · BUSINESS • NETWORK · TOP HISPANOS

MÁS HISPANOS. UN MUNDO CON MÁS POSIBILIDADES.

BIOGRAFÍA

Ambar Rujano Macias es empresaria venezolana, comunicadora social y fundadora de **Vinazo Wines y Macias Media Group**. Radicada en Miami, ha desarrollado una trayectoria que combina comunicación, creatividad y emprendimiento con una visión enfocada en conectar personas, cultura y oportunidades.

A través de sus proyectos **impulsa experiencias de marca**, contenido y propuestas orientadas a **generar valor para sus clientes y su comunidad.**



TRAYECTORIA

Como fundadora de **Vinazo Wines**, creó en Miami una propuesta enfocada en descubrir y compartir vinos y cervezas premium, desarrollando experiencias para eventos sociales y corporativos, regalos personalizados y proyectos de etiqueta privada.

Paralelamente, lidera **Macias Media Group**, iniciativa dedicada a la comunicación, los medios y el marketing, desde donde impulsa marcas, ideas y oportunidades mediante **contenido estratégico y experiencias de marca.**



“Creo en crear conexiones que impulsen ideas, marcas y personas, porque cuando compartimos oportunidades también construimos una comunidad más fuerte y con mayor propósito.

IMPACTO

- Fundadora de **Vinazo Wines** en Miami.
- Fundadora de **Macias Media Group.**
- Desarrollo de experiencias personalizadas para **eventos sociales y corporativos.**
- Creación de proyectos de r**egalos personalizados y etiqueta privada.**
- Impulso de marcas y oportunidades mediante estrategias de **comunicación, medios y marketing.**
- Apoyo a iniciativas relacionadas con **autismo, cáncer de mama, educación y empoderamiento femenino.**

2 EMPRESAS

EMPRENDIMIENTO Y COMUNICACIÓN
Vinazo Wines y Macias Media Group representan sus dos principales proyectos empresariales.

1 VISIÓN

CONECTAR PERSONAS Y OPORTUNIDADES
Una filosofía centrada en crear relaciones, impulsar ideas y generar impacto positivo.

LATIN

BUSINESS

MAGAZINE



TOP 50 HISPANOS 2026

KARLA BARBERENA

Empresaria, Conferencista Internacional, Escritora y Líder Empresarial

Liderazgo que impulsa mujeres y empresas

LATIN BUSINESS MAGAZINE · Latin · BUSINESS • NETWORK · TOP HISPANOS

MÁS HISPANOS. UN MUNDO CON MÁS POSIBILIDADES.

BIOGRAFÍA

Karla Barberena es **empresaria salvadoreña,** conferencista internacional, escritora y líder empresarial con una amplia trayectoria en los sectores cosmético, logístico y de formación empresarial en Centroamérica.

Su trabajo se ha enfocado en la **creación, dirección y expansión de compañías dedicadas a la belleza**, el cuidado personal y el desarrollo de marcas.

TRAYECTORIA

Desde 2001 dirige KB Collection Internacional, dedicada a la distribución y representación de marcas cosméticas en Centroamérica. Más adelante amplió su visión empresarial con **KPBM Care Professional, MB Logistic y la dirección del Laboratorio Cosmético SABESA,** consolidando una trayectoria diversificada en belleza, logística y fabricación.

En 2023 creó el programa Aprende para Emprender, enfocado en capacitar mujeres en emprendimiento, belleza y desarrollo económico.





Creo que el verdadero liderazgo se demuestra cuando usamos nuestra experiencia para abrir caminos, formar a otros y transformar el conocimiento en nuevas oportunidades.

IMPACTO

- Fundadora y Directora General de **KB Collection Internacional.**
- Presidenta y Directora General de **Laboratorio Cosmético SABESA.**
- Fundadora del programa **Aprende para Emprender.**
- Directora Regional de **AMEB Centroamérica.**
- Reconocida como **Empresaria del Año BAC 2024.**
- Autora de **“Entrenada para morir, destinada para vivir”**

+5 PAÍSES

PROYECCIÓN INTERNACIONAL
Ha participado como ponente en eventos de Costa Rica, México, El Salvador, Perú y Chile.

+6 PREMIOS

LIDERAZGO Y TRAYECTORIA
Premios vinculados a educación, belleza, emprendimiento y desarrollo empresarial.

LATIN

BUSINESS

MAGAZINE



TOP 50 HISPANOS 2026

DRA. SECIL APONTE

Odontóloga, Especialista en Odontología Estética Funcional y Presidenta de Aponte Dental Corp

Liderazgo que transforma sonrisas en confianza

LATIN BUSINESS MAGAZINE
Latin
BUSINESS • NETWORK
TOP HISPANOS

MÁS HISPANOS. UN MUNDO CON MÁS POSIBILIDADES.

BIOGRAFÍA

La Dra. Secil Aponte-Barrios es odontóloga con más de 15 años de experiencia y presidenta de Aponte Dental Corp, clínica ubicada en West Miami. Su práctica se enfoca en odontología estética funcional, prevención y atención personalizada, integrando salud oral, estética y bienestar del paciente.
Su filosofía profesional está centrada en conocer las necesidades individuales de cada paciente, promover la educación en salud y ofrecer tratamientos basados en evidencia dentro de un entorno moderno y cercano.

TRAYECTORIA

La Dra. Aponte cursó estudios en la Universidad de Florida y cuenta con formación y experiencia en odontología estética y funcional. Su perfil profesional en Florida registra licencia activa como Doctor of Dental Surgery y una práctica consolidada en Miami.



Creo que una sonrisa saludable también transforma la seguridad de una persona; por eso cada tratamiento debe unir ciencia, estética, confianza y atención verdaderamente personalizada.

Además de liderar Aponte Dental Corp, en 2026 figura como presidenta de **Lumina Dental Lab Miami, Inc.,** ampliando su participación empresarial dentro del sector odontológico.

IMPACTO



- Presidenta de **Aponte Dental Corp.**
- Más de 15 años de experiencia en odontología.
- Especialización profesional en **Functional Aesthetic Dentistry.**
- Licencia activa como **Doctor of Dental Surgery en Florida.**
- Lidera una clínica especializada en estética, implantes, ortodoncia y atención integral.
- Presidenta de **Lumina Dental Lab Miami, Inc. desde 2026.**

1 ESPECIALIDAD

ODONTOLOGÍA ESTÉTICA FUNCIONAL
Área central de su práctica profesional.

+15 AÑOS

TRAYECTORIA PROFESIONAL
Experiencia en odontología y estética funcional.

AQUÍ PUEDESESTAR TÚ







Para más información escríbenos a

www. latinbusinessmagazine.com

@latinbusinessnetworks

info@latinbusinessnetwork.net

+1 (954) 477-4504

LATIN BUSINESS

MAGAZINE

TOP 50 HISPANOS

2026 • EDICIÓN ESPECIAL



50 HISTORIAS. UN LEGADO DE LIDERAZGO.