LATIN

BUSINESS

MAGAZINE



DOS MENTES. UN IMPERIO GLOBAL.

LA HISTORIA DE LA SOCIEDAD QUE LLEVÓ
LA INSPIRACIÓN AL CRECIMIENTO GLOBAL.



NO SE QUEDA EN LA INSPIRACIÓN

Latin Business Network abre puertas reales: Visibilidad, Contactos Estratégicos, Grandes Oportunidades y Alto Posicionamiento.

CONOCE EL MUNDO
LATIN BUSINESS NETWORK

Latin Business Network es mucho más que una marca: es un Ecosistema Empresarial y de Visibilidad *Creado para Impulsar a Emprendedores y Empresarios Hispanos en Estados Unidos*, especialmente aquellos que están construyendo su camino desde cero.

Nuestros Cursos y Master Classes están *diseñados para aquellos que buscan avanzar con claridad, estructura y visión.*

Contenido práctico, expertos reales y herramientas aplicables desde el primer día.

Visita nuestra web y únete a los cursos que impulsarán tu crecimiento profesional.



Fundadoras LBN
Ysabel, Desireé y Maritza

LATIN BUSINESS NETWORK
info@latinbusinessnetwork.net @latinbusinessnetworks

LATIN
BUSINESS
MAGAZINE

Bienvenidos a esta edición donde exploramos las historias, alianzas y visiones que nacen cuando la inspiración se convierte en motor de crecimiento. Más allá de los logros individuales, descubrimos cómo las grandes sociedades se construyen a partir de la confianza, la visión compartida y la capacidad de transformar ideas en proyectos con impacto.
A través de estas páginas conoceremos el recorrido de personas y marcas que entendieron que crecer también significa evolucionar en conjunto, crear conexiones auténticas y apostar por objetivos que trascienden fronteras.

Esta edición es una invitación a descubrir cómo las alianzas estratégicas, la creatividad y el propósito pueden abrir camino hacia nuevas oportunidades. Gracias por acompañarnos en una edición que celebra las conexiones que inspiran, impulsan y dejan huella en el tiempo.

Ysabel Borden
Presidenta de Latin Business Network
El Ecosistema que conecta Liderazgo con Visibilidad y Oportunidades Globales



YSABEL BORDEN
Presidenta

@ysabelborden

www.ysabelborden.com

FOTOGRAFÍA
Eddy Lara
@eddylarafotografo

MAQUILLAJE
Xiomara Castellanos
@xiomaracastellanos21

Alexandra Sabando
@alexasmakeupartist

VESTIMENTA
Ximma boutique
@ximmashowroom

CATERING
@omasbakery2021
@delicones16

DISEÑADORA DE ACCESORIOS
Helga Terán
@Helga Terán

LATIN BUSINESS NETWORK
info@latinbusinessnetwork.net
@latinbusinessnetworks

CONTENIDO



07

ISMAEL CALA
Estratega, escritor,
conferencista, ordor y CEO
de Cala Group



15

DRA. KLARA
Senior Médico
Antienvejecimiento
Sexólogo Clínico



23

HILSIS REYES
Violinista Profesional
y Modelo

BRUNO TORRES
Maestro de Yoga y
Co - Fundador de Cala Group



29

MIGUELANGEL DUQUE
Maquillador, Estilista, Diseñador
de Modas y Fotógrafo con +30
años de experiencia



39

BELKIS CARRILLO
Psicologa



47

XIOMARA CASTELLANOS
Maquillista profesional

MEZCAL

santo gusano®

PURE AS HEAVEN
BOLD AS HELL



SPIRITS SELECTION CMB Médaille d'Or 2023 Gold Medal

SIP AWARDS 2023 GOLD

SPIRITS SELECTION CMB Médaille d'Or 2024 Gold Medal

VIEW MORE:

DRINK RESPOSIBLY

santogusano.com.mx @SantoGusano

MAYU







Una experiencia gastronómica andina donde la tradición peruana se encuentra con la alta cocina contemporánea.

177 Southwest 7th Street, Miami, FL

Contáctanos:

@mayu_miami

linktr.ee/mayumiami



ISMAEL CALA

Estratega, escritor, conferencista, ordor y CEO de Cala Group

BRUNO TORRES

Maestro de Yoga y Co - Fundador de Cala Group

AMOR, VISIÓN Y
CRECIMIENTO COMPARTIDO



Dos visiones, *un mismo propósito*

Bruno Torres representa una nueva generación de líderes conscientes. Emprendedor, estratega y formador en bienestar, ha sabido integrar visión empresarial con inteligencia emocional. Su trayectoria combina gestión, sensibilidad humana y una mirada global orientada a construir proyectos sostenibles desde el equilibrio personal.



Ismael Cala y Bruno Torres representan una alianza construida desde el amor, la estrategia y la visión compartida.

Durante dieciséis años han desarrollado juntos un proyecto de vida y liderazgo consciente donde ambos han sido pilares en la construcción, expansión y consolidación de Cala Group, una marca global basada en propósito humano.



Ismael, periodista, autor y conferencista internacional, alcanzó reconocimiento global tras su trabajo en CNN en Español.

Desde ese espacio impulsó conversaciones sobre liderazgo consciente, ética y transformación personal. Esa experiencia sentó las bases conceptuales de Cala Group, proyecto que posteriormente consolidó junto a Bruno, ampliando su alcance hacia modelos empresariales enfocados en impacto humano sostenible.

Su historia personal, marcada por el exilio, la reinvención y la disciplina, se convirtió en la base de una filosofía que hoy inspira a emprendedores, ejecutivos y líderes que buscan éxito sin perder equilibrio, autenticidad ni dirección interna.



Aunque suele mantenerse fuera del ojo público, Bruno ha sido una pieza clave y la mente maestra que ha impulsado el crecimiento, evolución y expansión de Cala Group.

Su formación en comunicación, negocios y prácticas de mindfulness le permitió aportar estructura, estrategia y sensibilidad a proyectos de alto impacto, demostrando que la rentabilidad puede coexistir con propósito, calma y coherencia interna.



Más allá de títulos, Bruno destaca por su enfoque humano. Certificado como instructor de yoga The Yoga Alliance y formado junto a referentes globales del desarrollo personal, su trabajo se centra en acompañar procesos de crecimiento integral.

Desde escenarios empresariales hasta espacios formativos, su presencia transmite serenidad, enfoque y una profunda comprensión del liderazgo como servicio consciente.

Antes de unirse profesionalmente a Ismael, Bruno ya cultivaba una visión clara: crear impacto desde el bienestar. Esa convicción personal se convirtió en el puente perfecto para construir una alianza donde la estrategia se equilibra con la intuición, y donde cada decisión nace desde la claridad emocional y la visión compartida.

CUANDO EL AMOR IMPULSA GRANDES DECISIONES



Juntos, *más allá del negocio*

Ismael y Bruno se conocieron en un momento de transformación personal y profesional. Lo que inició como una conexión profunda se convirtió rápidamente en un proyecto de vida compartido.

Desde los primeros pasos, entendieron que amar también implica construir, dialogar y sostener una visión común. Decidieron unir caminos personales y profesionales, conscientes de los retos, pero convencidos de que el amor, cuando es maduro, puede convertirse en una poderosa plataforma de crecimiento.

Emprender en pareja no estuvo exento de desafíos.

Aprendieron a separar roles, a escuchar con respeto y a convertir las diferencias en fortalezas. La confianza mutua fue clave para atravesar crisis, reinventarse y evolucionar sin perder la esencia del vínculo que los unía más allá del negocio.

Cada reto se transformó en aprendizaje, y cada logro reafirmó que crecer juntos requiere comunicación, humildad y una visión alineada.

Hoy, su historia representa una narrativa poderosa para emprendedores latinos: amar y emprender no son caminos opuestos.

Cuando existe propósito compartido, disciplina emocional y respeto profundo, la pareja se convierte en un equipo estratégico capaz de construir empresas, comunidades y legados que trascienden lo económico.





La relación entre Ismael Cala y Bruno Torres demuestra que el éxito sostenible no se construye en soledad.

Su alianza integra liderazgo, sensibilidad y visión a largo plazo, recordando que el bienestar personal impacta directamente en la calidad de los negocios.

Juntos han creado un modelo donde el amor no distrae, sino que potencia resultados conscientes.

En un mundo empresarial marcado por la prisa, su historia invita a detenerse y reflexionar: Elegir con quién se emprende es tan importante como qué se construye.

Ellos apostaron por crecer desde la coherencia, demostrando que las relaciones sanas también pueden ser el cimiento de grandes proyectos.

16 años de *crecimiento juntos*

Amar también es decidir construir juntos, sostenerse en los momentos difíciles y celebrar los logros compartidos.

Ismael Cala y Bruno Torres encarnan una visión moderna del emprendimiento, donde el amor, la conciencia y la visión común no solo conviven, sino que se convierten en motores reales de éxito duradero.





HOTEL INTERCONTINENTAL AT DORAL MIAMI

BOOK NOW

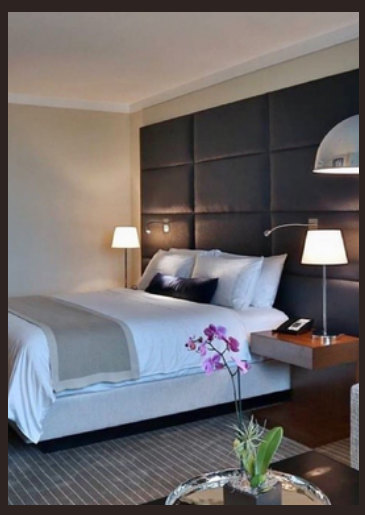





2505 NW 87th Ave. | Doral, FL. 33178 | 305-468-1400

www.intercontinental.com/atdoralmiami

O&S | ASSOCIATES
ENGINEERS & ARCHITECTS



+30 años de excelencia en Ingeniería e Inspección a nivel nacional

+10,000 proyectos entregados en todo Estados Unidos

Recertificación de edificios de **40 AÑOS**

(954) 829-4664

6030 Hollywood Blvd,
Hollywood, FL 33024,
Suite 230

CONTACT US NOW

JASON BORDEN

Regional Director O&S Engineers Architects





LIVE JAZZ

Armstrong Jazz House

WE ARE DEDICATED TO THE PRESERVATION
OF **JAZZ AND CULTURE**

7 DAYS LIVE JAZZ

NEVER A COVER CHARGE

OUR SECRET INGREDIENT IS LOVE IN ALL WE DO!

4:00 pm - Midnight every day Live Music Hours:
5:00 pm - 7:00 pm Live Sax
7:00 pm - 10:00 pm Live Jazz Band
10:00 pm - 12:00 am Live Sax

ARMSTRONGJAZZHOUSE.COM

DRA. KLARA

Senior Médico Antienvejecimiento
Sexólogo Clínico

PAREJAS EXITOSAS NO
SON LAS QUE NO FALLAN

SON LAS QUE *apagan el deseo*

POR: DRA. KLARA SENIOR MÉDICO ANTIENVEJECIMIENTO SEXÓLOGO CLÍNICO

Durante años nos han vendido la idea de que una "buena relación" es aquella donde hay estabilidad, respeto y acuerdos claros. Todo eso es importante, sí. Pero hay un elemento del que casi nadie habla con honestidad, y que cuando se pierde, empieza a erosionarlo todo en silencio: el deseo.



El deseo no es automático.
No es permanente.
Y definitivamente no
sobrevive solo
al paso del tiempo.

Las parejas que perduran no son las que nunca discuten, ni las que viven en una armonía perfecta. Son las que entienden que la intimidad —emocional y sexual— es un sistema vivo que necesita atención, intención y evolución.

Porque una verdad incómoda es esta: puedes amar profundamente a alguien… y aun así dejar de desearlo.

Y cuando el deseo se apaga, empiezan a aparecer síntomas que muchas veces se confunden con "etapas normales": evasión del contacto físico, excusas

Y cuando el deseo se apaga, empiezan a aparecer síntomas que muchas veces se confunden con "etapas normales": evasión del contacto físico, excusas

constantes, irritabilidad, distancia emocional, o simplemente una convivencia funcional sin conexión real.

El problema no es solo la falta de sexo.
Es la pérdida de energía entre dos personas.



Hay una dimensión de la relación que casi nadie nombra, pero que influye en todo: la energía que nace en el suelo pélvico. Esta zona, asociada en muchas tradiciones al chakra raíz, está vinculada con la seguridad, el deseo y la capacidad de sostener la vida que queremos construir.

Cuando se fortalece y se activa a través de una sexualidad consciente y disfrutada en pareja, no solo mejora la conexión íntima: también se despierta una sensación de poder interno, de estabilidad y de impulso para crear.

No es casualidad que cuando una pareja está conectada sexualmente, también fluye mejor en sus proyectos, en sus decisiones y en su capacidad de generar bienestar y abundancia.



El deseo no se trata únicamente de lo físico. Es una combinación de biología, mente y emoción.

Intervienen hormonas, sí, pero también la percepción, la admiración, la novedad, el juego y la conexión interna de cada individuo con su propia sexualidad.

Por eso, una pareja no puede sostener una vida íntima sana si no se hacen responsables de su propio deseo.

Aquí es donde muchas relaciones se estancan: esperan que el otro "encienda" lo que uno mismo tiene apagado.

LAS PAREJAS QUE FUNCIONAN A LARGO PLAZO ENTIENDEN 3 COSAS CLAVE

1. El deseo necesita espacio para existir. La rutina excesiva, la sobrecarga mental, el estrés y la desconexión personal lo asfixian. No puedes pretender sentir deseo si vives agotada, desconectada de tu cuerpo y operando en modo automático.

2. La confianza es la base de la libertad sexual. Sin comunicación real, sin apertura para hablar de lo que gusta, lo que incomoda o lo que se desea explorar, la intimidad se vuelve predecible... y lo predecible mata el deseo.

3. El juego es esencial. El deseo crece en la curiosidad, en lo inesperado, en la energía de descubrimiento. Cuando todo se vuelve mecánico, el cuerpo responde con indiferencia.





EL LLAMADO “SEXO JUGANDO”
NO ES INMADUREZ.

ES INTELIGENCIA *relacional*



Es entender que la pareja no solo es un proyecto de vida... también es un espacio de exploración.

Las parejas exitosas no son las que evitan las crisis. Son las que saben atravesarlas sin perder la conexión.

Son las que se miran con honestidad y se preguntan: ¿qué pasó con nosotros? ¿en qué momento dejamos de elegirnos desde el deseo? Y hacen algo al respecto.

Porque el deseo no se rescata con obligación ni con culpa. Se reconstruye desde la conciencia, desde el autoconocimiento y desde la decisión de volver a habitar el cuerpo y la relación de una forma más presente.

Mantener el deseo no es un lujo.
Es una responsabilidad compartida.

Se trata de tener una relación que, a pesar de los errores, las etapas y los cambios... siga teniendo pulso.

Y también es una de las formas más poderosas de sostener una relación viva, conectada y con sentido.

Al final, no se trata de tener una relación perfecta.

DESIRÉE COLOMINA

5 **GANADORA**
PREMIOS EMMY

+20
DE EXPERIENCIA
COMO EJECUTIVA
DE MEDIOS EN LOS
ESTADOS UNIDOS



Desireé Colomina te ayudará a crear estrategias para alcanzar tus sueños a través de

Cursos
En vivo

Networking con
Mujeres como tú

Mentoría
Aplicada

¡Contáctame!

www.desireecolomina.com

@dcolomina

LATIN BUSINESS AWARDS 2026

No premiamos apariencias.
Reconocemos trayectorias reales.

- Reconocimientos Memorables
- Networking con líderes hispanos
- Alfombra Roja
- Gala de Lujo
- Cena Exclusiva y más

Nomínate o nomina a quien transformó obstáculos en oportunidades

Sabado 2026
6 de Junio

Miami
6:30 pm

TELEMUNDO CENTER

1 Telemundo Wy, Miami, FL 33182

www. latinbusinessawards.com
@latinbusinessawards_
info@latinbusinessnetwork.net
+1 (954) 477-4504

LATIN BUSINESS AWARDS 2026

Nominaciones Abiertas



No premiamos apariencias.
Reconocemos trayectorias reales.

- Reconocimientos Memorables
- Networking con líderes hispanos
- Alfombra Roja
- Gala de Lujo
- Cena Exclusiva y más

RECONOCEMOS TU PASIÓN, ESFUERZO Y PERSEVERANCIA POR SALIR ADELANTE

12 setiembre, 2026
6:00 PM (MIAMI)

TELEMUNDO CENTER
1 Telemundo Wy, Miami, FL 33182

www. latinbusinessawards.com

@latinbusinessawards_ | info@latinbusinessnetwork.net | +1 (954) 477-4504

EL SHOW QUE TRANSFORMA CONVERSACIONES EN ACCIÓN

Inspírate Mujer

Algunas historias necesitan el espacio correcto.
Comparte la tuya e inspira a más mujeres.

Nuestro programa se proyecta **en + 18 países**



Disponible en:

Roku TV
amazon fire TV

info@latinbusinessnetwork.net
+1 (954) 477-4504
inspiratemujer.us

HILSIS REYES

Violinista Profesional y Modelo

EL AMOR TAMBIÉN SE ESCUCHA
CUANDO LA MÚSICA
REVELA EL LENGUAJE DE LA PAREJA

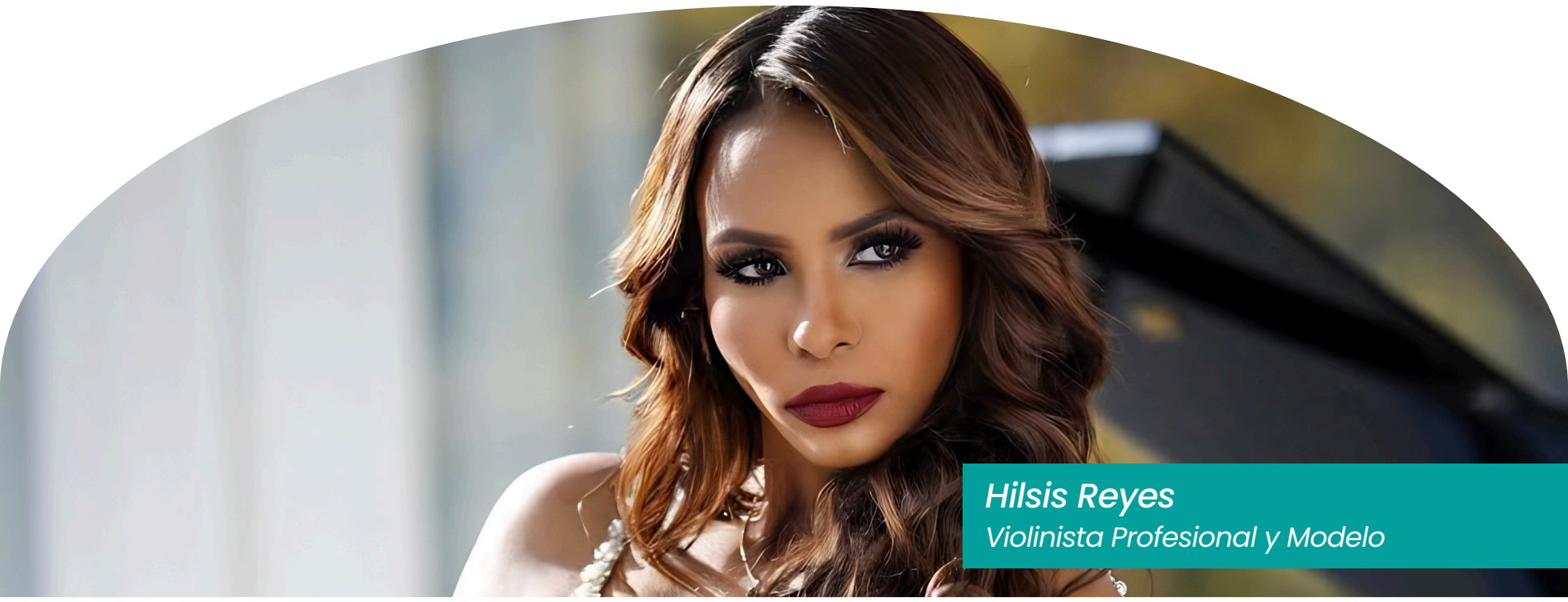

Hilsis Reyes
Violinista Profesional y Modelo

En una época donde la inmediatez domina gran parte de nuestras interacciones, el amor parece haberse vuelto más efímero, más condicionado y más rápido.

Sin embargo, hay un lenguaje que continúa conectando a las personas de forma profunda, silenciosa y universal: la música.

Desde siempre, las canciones han sido un puente hacia el amor. No solo acompañan las historias afectivas, también las construyen. Una melodía puede capturar aquello que a veces las palabras no logran expresar: el deseo, la nostalgia, la entrega o la pérdida.

En las relaciones de pareja, esta conexión adquiere un significado aún más íntimo.

> ***“La música funciona como un espejo emocional que refleja estados de ánimo y revela procesos internos.***

En una época donde la inmediatez domina gran parte de nuestras interacciones, el amor parece haberse vuelto más efímero, más condicionado y más rápido.

Sin embargo, hay un lenguaje que continúa conectando a las personas de forma profunda, silenciosa y universal: la música.

Teóricamente, la música es el arte de organizar los sonidos en el tiempo. El amor también implica comprender el ritmo del otro.

Amar no implica sonar igual, sino aprender a complementarse.

Desde la experiencia artística, la música provoca reacciones auténticas. El amor real tampoco puede fingirse.

Volver a la música es también volver al amor consciente.

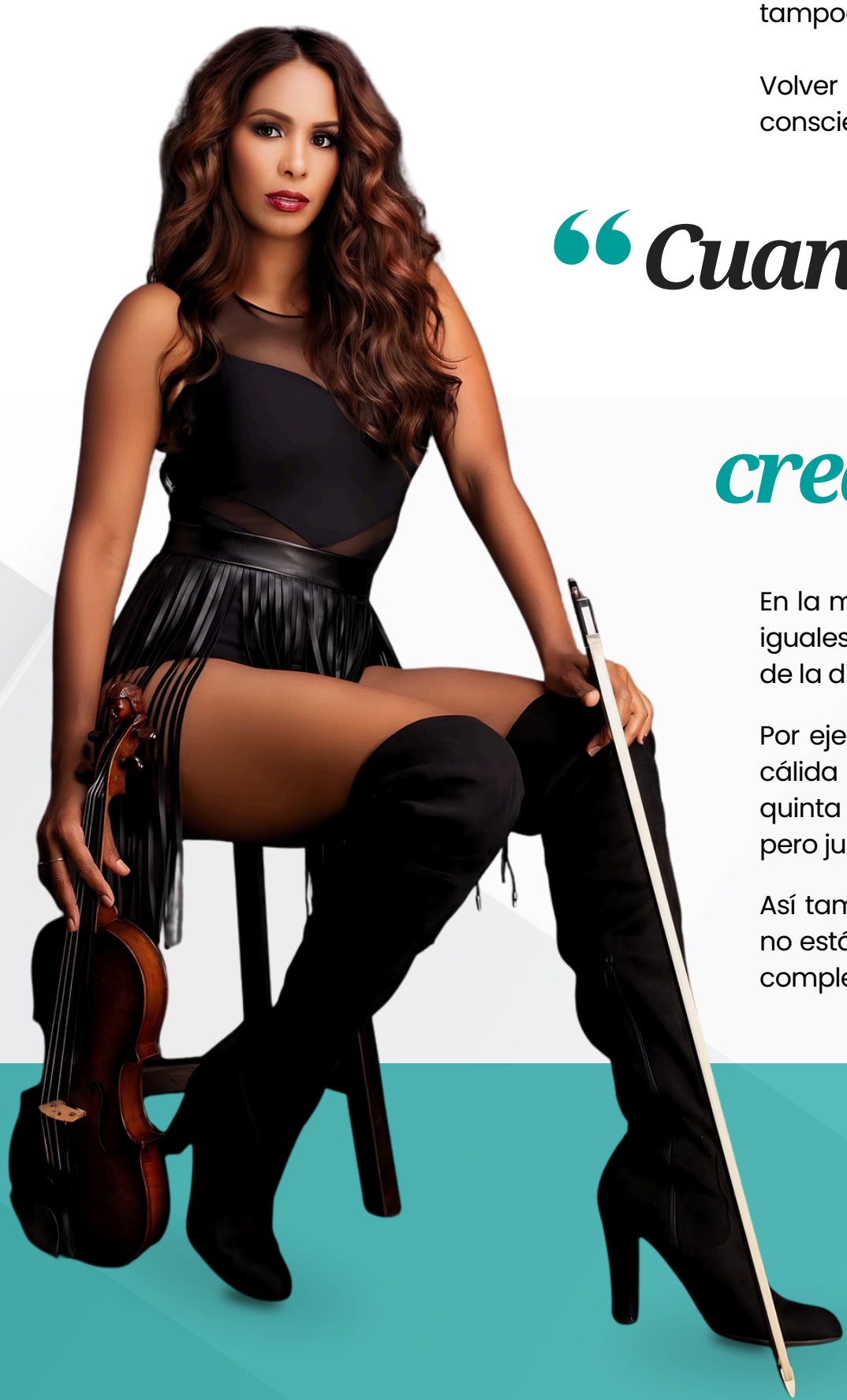

“Cuando dos notas distintas crean armonías

En la música, no todas las notas tienen que ser iguales para sonar bien juntas. La armonía nace de la diferencia.

Por ejemplo, DO y MI crean una tercera mayor, cálida y equilibrada. DO y SOL forman una quinta perfecta, fuerte y estable. No son iguales, pero juntas crean belleza.

Así también en el amor: la verdadera conexión no está en la igualdad, sino en la capacidad de complementarse

LA PLATAFORMA GLOBAL DE MUJERES

QUE ESTÁ TRANSFORMANDO EL FUTURO

WOMEN ECONOMIC FORUM FLORIDA



GRAN EVENTO MUNDIAL

Únete a esta experiencia global y descubre cómo la colaboración, la innovación y la autonomía económica pueden redefinir tu futuro.

WEF WOMEN ECONOMIC FORUM

WOMEN ECONOMIC FORUM Florida

ALL LADIES LEAGUE

12 setiembre, 2026

6:00 PM (MIAMI)

TELEMUNDO CENTER

1 Telemundo Wy, Miami, FL 33182

www.wefflorida.com

@wefflorida_ | info@latinbusinessnetwork.net | +1 (954) 477-4504



DESPIERTA MUJER

Maritza Pierson

Mentora de Mujeres
Coaching y Transformación

¿Cansada de sobrevivir?
Empieza a vivir con propósito.

Acompaño a mujeres a reconectar con su valor, claridad y poder personal.

Creadora del Programa
De Sobrevivir a Brillar

www.despiertamujer.com

@maritzapierson_

CONOCE NUESTROS

PRÓXIMOS EVENTOS

2026

12 sep
WEF Florida 2026
1 Telemundo Wy, Miami, FL 33182

12 sep
Premiación - I love Teens
1 Telemundo Wy, Miami, FL 33182

12 sep
Latin Business Awards 2026
1 Telemundo Wy, Miami, FL 33182

11 Jun
FIFA World Cup 2026
Canadá, México y Estados Unidos







www.latinbusinessnetwork.us

@latinbusinessnetwork / @latinbusinesstv

www.iloveteens.com iloveteens__

NO SOMOS EL FUTURO

SOMOS EL PRESENTE

Impulsando a los Adolescentes, **despertando la grandeza** que ya vive en ellos



I ♥ TEENS

¿QUÉ NOS HACE DIFERENTE?

Identidad cultural

Desarrollo personal

Experiencia guiada

Comunidad gamificada

¡Contáctanos! info@latinbusinessnetwork.net +1 (954) 477-4504

LA PLATAFORMA GLOBAL DE MUJERES

QUE ESTÁ TRANSFORMANDO EL FUTURO

WOMEN ECONOMIC FORUM FLORIDA



GRAN EVENTO MUNDIAL

Únete a esta experiencia global y descubre cómo la colaboración, la innovación y la autonomía económica pueden redefinir tu futuro.

WEF WOMEN ECONOMIC FORUM

WOMEN ECONOMIC FORUM Florida

ALL LADIES LEAGUE

12 setiembre, 2026

6:00 PM (MIAMI)

TELEMUNDO CENTER

1 Telemundo Wy, Miami, FL 33182

www.wefflorida.com

@wefflorida_ | info@latinbusinessnetwork.net | +1 (954) 477-4504

LATIN BUSINESS TV

Primera Revista Impresa y Canal Digital
en impulsar a Empresarios Hispanos.



LBTV

Entrevistas que trascienden pantallas.

Míranos en Roku TV y Amazon Fire TV.

¡Contáctanos!

info@latinbusinessnetwork.net

+1 (954) 477-4504

www.latinbusinesstv.com

@latinbusinesstv

PIENSO GRANDE
Creando un futuro brillante

Rosina Peñaranda

Psicóloga y Coach de Padres y Adolescentes

Cuando hay conexión, hay confianza.
Aprende a comunicarte mejor con tu adolescente.

Entrénate en ***autoestima, empatía, sexualidad, talentos, resolución de conflictos***, entre otros temas relativos a la adolescencia.



Sesiones Personalizadas

Talleres Presenciales

Cursos Virtuales

Grupo de Apoyo Telegram

¡Contáctame!

www.piensogrande.com

@piensogrande



BELKIS CARRILLO

Psicologa

¡COMO AMAR Y SER BIEN AMADO!

HÁBITOS EMOCIONALES
de las parejas exitosas

POR: PSICOLOGA BELKIS CARRILLO

Vivimos en una época en la cual muchas personas siguen creyendo que una relación exitosa depende de encontrar "a la persona correcta". Pero después de años de atender terapéuticamente a parejas y estudiando el comportamiento humano, he entendido algo mucho más profundo:

Las parejas exitosas no se construyen solo con amor… se construyen con hábitos emocionales diarios.

Porque el amor, por sí solo, no sostiene una relación. ¡Con el amor no basta!. Lo que verdaderamente la sostiene es la manera en la que dos personas aprenden a comunicarse, manejar sus emociones, aprenden a divertirse juntos, resolver conflictos y volver a elegirse incluso en los momentos difíciles.



Las relaciones *no fracasan únicamente* POR FALTA DE AMOR

MUCHAS VECES FRACASAN POR:



- Acumulación de malos entendidos.
- Frustraciones no resueltas.
- Conversaciones incomodas evitadas.
- Resentimientos silenciosos.
- Patrones emocionales negativos repetidos.
- Ausencia de limites sanos.
- Exceso de "tu deberías" y "tu tienes que".

LA BUENA NOTICIA ES QUE LAS RELACIONES SALUDABLES **no son cuestión de suerte.**

SON EL RESULTADO DE COMPORTAMIENTOS

CONSCIENTES QUE SE PRACTICAN UNA Y OTRA VEZ.

1. SE COMUNICAN SIN DESTRUIRSE

Las parejas emocionalmente inteligentes y sanas, entienden que discutir no es el problema. El problema es cómo discuten.

Cuando una conversación se convierte en ataque, crítica o humillación, el cerebro entra en modo defensa y deja de escuchar. Por eso las parejas más sólidas aprenden a hablar desde su propia experiencia emocional en lugar de solo evaluar y atacar al otro.

No dicen:
"¡Tú nunca me entiendes!"
"Tu deberías entenderme"

Dicen:
"Me siento sola cuando no logro conectar contigo."
"Necesito que nos entendamos"



Parece pequeño, pero cambia completamente la dinámica.

2. SE ADMIRAN CONSTANTEMENTE

Las parejas exitosas no esperan aniversarios para validar a la persona que aman. Se reconocen en lo cotidiano: en el esfuerzo, en los pequeños detalles, en lo que el otro aporta a la relación y a la familia.
La admiración fortalece el vínculo emocional y el erotismo. También protege la relación del desgaste emocional, la desconexión y la rutina. Una pareja que deja de admirarse empieza lentamente a desconectarse.

3. MANTIENEN SU INDIVIDUALIDAD.

Amar no significa desaparecer dentro de la relación.
Las relaciones más sanas están formadas por dos personas que comparten una vida, pero que también mantienen identidad propia, espacios personales, metas individuales y autonomía emocional, personal y económica.

Cuando una persona depende personal, economicq y/o emocionalmente al 100 % de su pareja para sentirse bien, la relación comienza a cargarse de ansiedad, miedo y presión. Y empieza un patron de madre-hijo o Padre-hija que destruye el deseo. Las parejas exitosas entienden algo fundamental: Elegirse no significa perderse a uno mismo.

4.HABLAN DE DINERO, ROLES Y EXPECTATIVAS. CREAN "DEBERÍAS ERIAS EN COMÚN"

Muchos conflictos no nacen por falta de amor, sino por falta de acuerdos claros en 7 puntos claves:

- Manejo del Dinero
- Tareas del hogar
- limites de Tus amigos/Sus amigos
- limites de Tu familia/ Su familia
- La crianza de los hijos
- Tiempo compartido (traer el trabajo a casa)
- Concepto de fidelidad (manejo de redes sociales)

Establecer prioridades y límites son conversaciones que muchas parejas evitan... hasta que el resentimiento explota.
Las relaciones emocionalmente maduras no dejan estos temas "a la interpretación". Los conversan, los revisan y los ajustan cuando es necesario. La claridad evita disc



5. APRENDEN A TENER CONVERSACIONES DE "REPARAR" DESPUÉS DEL CONFLICTO.

Las parejas exitosas no son aquellas que nunca fallan. Son aquellas que saben volver a conectarse luego de la discordia. Pedir disculpas, reconocer errores, validar emociones y volver a acercarse después de una discusión es una habilidad emocional poderosa. Porque el verdadero problema no es equivocarse.
El verdadero problema es el orgullo que impide reconstruir la relación.

El error más común

Muchas personas creen que el amor o el deseo, resolverán automáticamente los problemas de pareja.
Pero el amor sin inteligencia emocional termina agotándose. No basta con amar mucho a alguien si no sabes comunicarte, regular tus emociones, escuchar, negociar y construir seguridad y permanencia dentro de la relación.

Las relaciones saludables no se sostienen únicamente con amor o pasión intensos. Se sostienen con inteligencia emocional diaria.
Un ejercicio simple que puede transformar la dinámica.
Durante los próximos siete días, dile a tu pareja una cosa que admires genuinamente de ella o de él.
No algo automático ni fingido. ***Algo real.***
Observa cómo cambia la conexión, la complicidad, el deseo y la manera en la que ambos empiezan a relacionarse. Muchas veces las relaciones no necesitan más amor. Necesitan más reconocimiento y calma emocional.



Reflexión final

Una pareja exitosa no es la que nunca atraviesa dificultades.
Es la que aprende a construir seguridad, respeto y conexión incluso en medio de las diferencias.
Porque el verdadero amor no es solo encontrar a alguien perfecto.
Es encontrar a alguien con quien ambos estén dispuestos a crecer.
Y volver a elegirse, una y otra vez.

LATIN
BUSINESS
MAGAZINE

AQUÍ PUEDES ESTAR TÚ



TU ÉXITO ES POSICIONAMIENTO!

No es un anuncio.
Es la plataforma de
Los **LÍDERES**

REVISTA EMPRESARIAL

SÉ PARTE DE LA NUEVA ERA DE

LATIN BUSINESS MAGAZINE

Tu Propósito + Tu Negocio + Nuestra Visión

www. latinbusinessmagazine.com

@latinbusinessnetworks

info@latinbusinessnetwork.net

+1 (954) 477-4504

AQUÍ PUEDESESTAR TÚ







Para más información escríbenos a

www. latinbusinessmagazine.com

@latinbusinessnetworks

info@latinbusinessnetwork.net

+1 (954) 477-4504

XIOMARA
CASTELLANOS
Beauty Services

“Maquilladora de Las Estrellas”





Desde maquillaje para novias y quinceañeras hasta creativos looks temáticos y servicios de estilismo, ofrecemos una gama completa de servicios para resaltar tu belleza en cada ocasión.

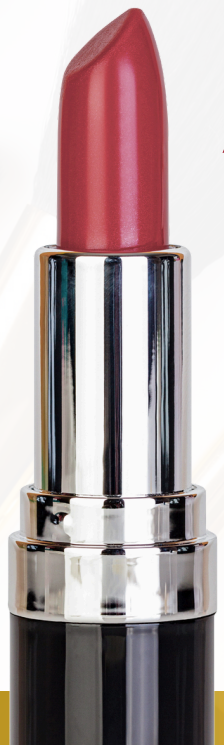

+25 años de experiencia





+1 (786) 817-7596

@xiomaracastellanos21

xiomaracastellanos.com



XIOMARA CASTELLANOS

Maquillista profesional

Xiomara Castellanos

Cuando el amor también se proyecta visualmente

La imagen de una pareja va mucho más allá de vestir bien. Hoy, el verdadero concepto de power couple no se basa únicamente en lujo o tendencias, sino en la capacidad de proyectar identidad, armonía, presencia y seguridad a través de la estética.

Una pareja puede construir una imagen poderosa en conjunto manteniendo su propia personalidad y estilo. Ahí está la verdadera magia del styling en pareja: no buscar que ambos se vean iguales, sino lograr armonía visual respetando la identidad de cada uno. Mientras una persona puede proyectar sofisticación clásica, la otra puede aportar modernidad o carácter urbano; y precisamente esa mezcla equilibrada crea una narrativa auténtica, aspiracional y con impacto visual. La imagen en pareja funciona como un reflejo de conexión, complicidad y coherencia estética, donde dos identidades distintas logran convivir bajo una misma visión de estilo.

La moda en pareja se ha convertido en una extensión del lenguaje emocional. Cada elección desde una paleta de colores hasta la estructura de un look comunica conexión, personalidad y estilo de vida. No se trata de vestir iguales, sino de lograr coherencia visual sin perder autenticidad.

En el universo del fashion y el styling contemporáneo, las parejas con mayor impacto visual entienden algo fundamental: la imagen también construye narrativa. Una pareja elegante no necesariamente es la que lleva las prendas más costosas, sino aquella que logra transmitir equilibrio, sofisticación y actitud.





Las grandes referencias de estilo han demostrado que el poder visual nace de los detalles: un grooming impecable, prendas bien estructuradas, texturas que dialogan entre sí y una estética alineada con la esencia individual de cada uno. El styling en pareja busca precisamente eso: potenciar ambas energías sin opacar ninguna.

Actualmente, editoriales de moda, campañas de lujo y runways internacionales han comenzado a apostar por una estética de pareja mucho más emocional, cinematográfica y aspiracional. La moda ya no solo viste cuerpos; construye conceptos. Y dentro de esos conceptos, la conexión visual entre dos personas genera una narrativa poderosa que impacta tanto en redes sociales como en campañas editoriales y marcas de alto nivel.

El grooming y la imagen personal también juegan un papel clave. El cuidado de la piel, el cabello, la postura, el lenguaje corporal y los pequeños detalles elevan la presencia de una pareja y fortalecen la percepción de elegancia y seguridad. La estética masculina ha evolucionado hacia una visión más refinada y consciente, donde la imagen se convierte en una herramienta de proyección personal y profesional.

Hoy más que nunca, el estilo en pareja representa una declaración visual: cómo se aman, cómo se complementan y cómo desean ser percibidos por el mundo.

Porque al final, la verdadera elegancia no está solo en la ropa.
Está en la armonía que dos personas logran transmitir cuando su esencia, energía e imagen hablan el mismo idioma.

@xiomaracastellanos21



Evento WEF Florida



Evento Latin Business TV

Oma's Bakery

Oma bakes for me with Love!

Carla Bähr - Oma

Hacemos realidad el pastel de tus sueños

Pasteles 100% personalizados

- Calidad, sabor y creatividad en cada preparación.
- Especialistas en flores de azúcar y tortas en fondant.
- Amplia variedad de postres y mesas de dulces personalizadas para que tu celebración sea única y memorable.



¡Contáctanos!

305-607-9093

@omasbakery2021

LATIN BUSINESS NETWORK

COMMUNITY

CELEBRAMOS *ESTE MES*

HONRAMOS A NUESTRA COMUNIDAD

Líderes que inspiran, conectan y generan impacto.



ANGELA TEJEDA
7 DE FEBRERO



ALEXA OLAVARRIA
8 DE FEBRERO



MARIBEL FELICIANO
9 DE FEBRERO



JACKY OLAVARRIA
11 DE FEBRERO



DANIELA KOSAN
24 DE FEBRERO



TENAY RODRÍGUEZ
26 DE FEBRERO



ALY SANCHEZ
27 DE FEBRERO

Cada cumpleaños celebra **UNA HISTORIA, UN LIDERAZGO Y UNA VISIÓN QUE INSPIRA**

UNA COMUNIDAD QUE CONECTA

LÍDERES QUE TRANSFORMAN

JUNTOS GENERAMOS IMPACTO Y LEGADO



Para mujeres que entienden la moda como
una forma de expresión personal y poderosa.

Aretes | Pulseras | Collares | Anillos

helga-teran-design.myshopify.com/

@helga.teran



Helga Teran

Aretes | Pulseras | Collares | Anillos

Cada diseño combina arte, estilo y carácter, pensado ***para mujeres que entienden la moda como una forma de expresión personal y poderosa.***





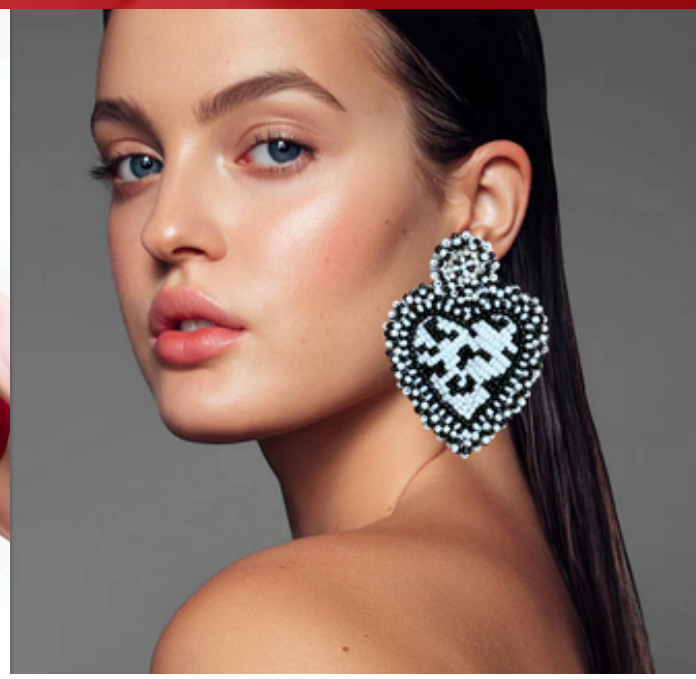

Shop Now

helga-teran-design.myshopify.com/

@helga.teran

NOSOTROS
PLANEAMOS



EVENTOS INOLVIDABLES,
RESULTADOS EXTRAORDINARIOS

- Torneos de Tennis
- Recaudación de Fondos
- Exhibiciones Internacionales
- Torneos de Golf
- Lanzamiento de Productos
- Eventos de Moda
- Conferencias
- Ferias de Salud
- Conciertos
- Cumbres
- Subastas
- Galas

EVENTO
PRODUCIDO POR
USA
Signature **Events**
POR SUSAN MONTOYA

MÁS **INFORMACIÓN**

@USASIGNATUREEVENTS

www.usasignatureevents.com

@latinbusinessshow

www.latinbusinesstv.com

LATIN BUSINESS SHOW

Programa digital **enfocado en visibilizar emprendedores** a una audiencia internacional.

- Entrevistas que **trascienden** pantallas.
- Tu historia se proyecta en **más de 18 países**
- Enfocado en visibilizar **emprendedores** a una audiencia internacional

Tu historia se proyecta en más de 18 países

Roku TV | amazon fire TV

TU IMPACTO MERECE VISIBILIDAD.

¡Contáctanos!

info@latinbusinessnetwork.net

+1 (954) 477-4504

LA FONTANA

La Fontana Ristorante nace en diciembre de 2014, teniendo una trayectoria de mas de 40 años en el area de restaurantes en Upata, Edo. Bolivar, Venezuela.



https://fontanaristorante.com/en

NOSOTROS
PLANEAMOS



EVENTOS INOLVIDABLES,
RESULTADOS EXTRAORDINARIOS

- Torneos de Tennis
- Recaudación de Fondos
- Exhibiciones Internacionales
- Torneos de Golf
- Lanzamiento de Productos
- Eventos de Moda
- Conferencias
- Ferias de Salud
- Conciertos
- Cumbres
- Subastas
- Galas

EVENTO
PRODUCIDO POR
USA
Signature **Events**
POR SUSAN MONTOYA

MÁS **INFORMACIÓN**

@USASIGNATUREEVENTS

www.usasignatureevents.com



Primer Canal Digital

en Florida enfocado
en impulsar a
Empresarios Hispanos.

Roku TV | amazon fireTV

Entrevistas que trascienden pantallas.

Estamos en +18 países por
Roku TV
amazon fireTV



¡Contáctanos!
info@latinbusinessnetwork.net
+1 (954) 477-4504
www.latinbusinesstv.com
@latinbusinesstv