LATIN

Business

MAGAZINE

TENAY
RODRÍGUEZ SANCHEZ



DE SOBREVIVIENTE A LÍDER

LA MUJER QUE TRANSFORMÓ
SU HISTORIA EN PODER.



NO SE QUEDA EN LA INSPIRACIÓN

Latin Business Network abre puertas reales: Visibilidad, Contactos Estratégicos, Grandes Oportunidades y Alto Posicionamiento.

CONOCE EL MUNDO
LATIN BUSINESS NETWORK

Latin Business Network es mucho más que una marca: es un Ecosistema Empresarial y de Visibilidad *Creado para Impulsar a Emprendedores y Empresarios Hispanos en Estados Unidos*, especialmente aquellos que están construyendo su camino desde cero.

Nuestros Cursos y Master Classes están *diseñados para aquellos que buscan avanzar con claridad, estructura y visión.*

Contenido práctico, expertos reales y herramientas aplicables desde el primer día.

Visita nuestra web y únete a los cursos que impulsarán tu crecimiento profesional.



Fundadoras LBN
Ysabel, Desireé y Maritza

LATIN BUSINESS NETWORK

info@latinbusinessnetwork.net @latinbusinessnetworks

LATIN
BUSINESS
MAGAZINE

Bienvenidos a esta edición especial. Cada edición de Latin Business Magazine es una celebración del talento, la perseverancia y la pasión que impulsan a nuestra comunidad hispana. En esta edición especial, reconocemos a mujeres que brillan con propósito, aquellas que no solo conquistan metas, sino que transforman vidas con su ejemplo.

Este homenaje refleja nuestra misión: visibilizar historias reales de liderazgo, resiliencia y servicio. Que cada página inspire a seguir soñando, a actuar con amor y a construir juntos un legado de impacto. Porque cuando una mujer brilla, ilumina el camino de muchas más.

Con vision y gratitud.

Ysabel Borden
Presidenta de Latin Business Network
El Ecosistema que conecta Liderazgo
con Visibilidad y Oportunidades Globales



YSABEL BORDEN
Presidenta

@ysabelborden

www.ysabelborden.com

FOTOGRAFÍA
Eddy Lara
@eddylarafotografo

MAQUILLAJE
Xiomara Castellanos
@xiomaracastellanos21

Alexandra Sabando
@alexasmakeupartist

VESTIMENTA
Ximma boutique
@ximmashowroom

CATERING
@omasbakery2021
@delicones16

DISEÑADORA DE ACCESORIOS
Helga Terán
@Helga Terán

LATIN BUSINESS NETWORK
info@latinbusinessnetwork.net
@latinbusinessnetworks

CONTENIDO



07

TENAY RODRÍGUEZ
Actriz, empresaria, conferencista y TV Host



15

GABY BRAVO
Estratega de negocios, conferencista internacional y líder en transformación organizacional



23

LISSETE HERMIDA
Global Healthcare Leader, COO & Business Strategist



35

KAREN PADIN
Talent Strategy Expert & Media Industry Executive.



43

ADRIANA MACCIOLA
Senior News Producer & Emmy Award Winner

Creemos en el poder del ***talento HISPANO*** para transformar industrias, construir legado y proyectarse al mundo con propósito.

info@latinbusinessnetwork.net

@latinbusinessnetworks

MEZCAL

santo gusano®

PURE AS HEAVEN
BOLD AS HELL



SPIRITS SELECTION CMB Médaille d'Or 2023 Gold Medal

SIP AWARDS 2023 GOLD

SPIRITS SELECTION CMB Médaille d'Or 2024 Gold Medal

VIEW MORE:

DRINK RESPOSIBLY

santogusano.com.mx @SantoGusano

MAYU







Una experiencia gastronómica andina donde la tradición peruana se encuentra con la alta cocina contemporánea.

177 Southwest 7th Street, Miami, FL

Contáctanos:

@mayu_miami

linktr.ee/mayumiami



TENAY RODRÍGUEZ SÁNCHEZ

Actriz, empresaria,
conferencista y TV Host

CUANDO LA VISIÓN
VENCE LAS CIRCUNSTANCIAS



Disciplina que *transforma*

Más allá de los títulos, su trabajo se caracteriza por construir estructuras sostenibles, mensajes claros y equipos funcionales. Desde escenarios empresariales hasta espacios mediáticos, su enfoque prioriza consistencia, responsabilidad y crecimiento medible, elementos que fortalecen su credibilidad y amplían su alcance dentro de diversas audiencias.



Desde muy temprano, Tenay Rodríguez Sánchez entendió que nadie iba a construir su camino por ella. Su historia no parte de privilegios ni de atajos, sino de una decisión clara: avanzar, incluso cuando no todo estaba resuelto. Esa determinación se convirtió en el motor de una trayectoria que hoy combina negocios, comunicación, liderazgo y creación de marcas propias
con impacto real.

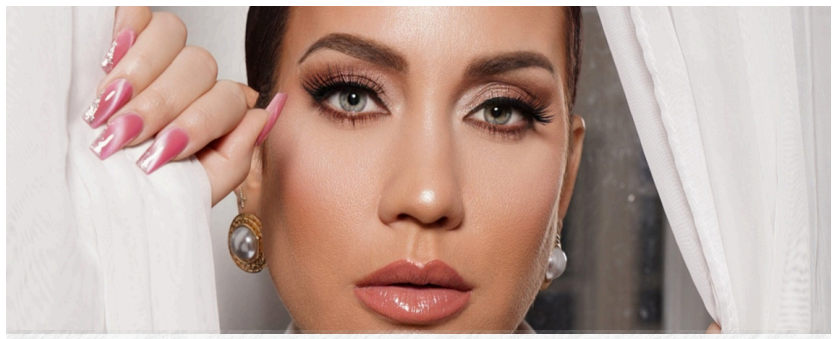

Tenay no se define por un solo rol. Empresaria, presentadora, autora y creadora de platafor mas, ha sabido unir su experiencia personal con una visión práctica del crecimiento.

Su presencia pública no nace del azar, sino de años de trabajo constante, aprendizaje y una fuerte convicción de que la disciplina abre puertas que el talento solo no logra sostener.

A lo largo de los años, ha construido una voz reconocible:
directa, firme y orientada a la acción. Su mensaje conecta porque no se queda en la motivación superficial, sino que habla de responsabilidad personal, enfoque y decisiones conscientes. Esa coherencia entre lo que dice y lo que hace es una de las razones por las que su comunidad sigue cre ciendo.



Uno de los pilares de su carrera es BR Insurance Corporation, empresa que fundó y dirige como CEO.

Desde allí, Tenay ha trabajado en ofrecer soluciones dentro del sector de seguros, apostando por profesionalismo, cercanía y educación financiera. Este proyecto marcó un punto de inflexión en su vida empresarial, consolidándola como una mujer de negocios con visión a largo plazo.



Pero su camino no se quedó en una sola industria. Con una mentalidad creativa y estratégica, expandió su impacto hacia los medios de comunicación.

Como presentadora y creadora de su propio show, ha generado espacios de conversación donde el emprendimiento, las historias reales y el crecimiento personal se encuentran sin filtros ni discursos vacíos.

En paralelo, incursionó en el mundo de la belleza con Deluge Cosmetics, una marca que refleja otra faceta de su visión: crear productos alineados con identidad, bienestar y autoestima.

Su carrera como autora y conferencista refuerza ese mismo hilo conductor. En escenarios y páginas, comparte aprendizajes que nacen de la experien-cia, no de teorías.

CONVERTIR DESAFÍOS EN DIRECCIÓN COMO META



Influencia que *permanece*

El impacto de Tenay no se mide solo en seguidores o apariciones públicas, sino en la capacidad de inspirar acción.

Su historia conecta porque es reconocible: la de alguien que tuvo que reinventarse, aprender sobre la marcha y mantenerse firme cuando el camino no era claro. En un entorno donde la atención es volátil, Tenay ha construido permanencia. Su impacto no depende de tendencias, sino de estructuras bien definidas y una ética de trabajo visible.

Su influencia se ha construido con constancia. Cada proyecto, cada marca y cada espacio que lidera responde a una misma filosofía: crecer con intención. No se trata de hacer más, sino de hacer mejor, con sentido y dirección.

A diferencia de figuras que dependen del momento mediático, Tenay ha apostado por la permanencia. Ha en tendido que la visibilidad sin estructura es frágil, y que el verdadero posiciona miento nace de la coherencia entre valores, decisiones y resultados.

Su comunidad la sigue no solo por lo que ha logrado, sino por lo que representa: una mujer que eligió creer en sí misma cuando era más fácil dudar, y que convirtió esa fe en proyectos tangibles.

Eso explica por qué su nombre continúa asociado a crecimiento, seriedad profesional y expansión sostenida dentro de múltiples plataformas mediáticas, empresariales, culturales y relevantes.





Una historia *en marcha*

Hoy, Rodríguez continúa expandiendo sus marcas y plataformas, con la mirada puesta en el largo plazo. Su enfoque actual no es solo crecer, sino consolidar.

Construir equipos, fortalecer estructuras y dejar bases sólidas para que sus proyectos sigan evolucionando con o sin exposición constante.

Su historia demuestra que el éxito no siempre es ruidoso, pero sí persistente. Que avanzar también implica pausar, ajustar y volver a elegir el camino correcto.

Y que el verdadero impacto se construye cuando se decide no rendirse, incluso cuando nadie está mirando.

En un entorno donde todo parece inmediato, ella apuesta por procesos reales, resultados honestos y una trayectoria que sigue escri biéndose con intención.

En definitiva, la historia de Tenay Rodríguez Sánchez es la de una mujer que decidió no esperar el momento perfecto para comenzar.

Su camino confirma que la verdadera trans formación ocurre cuando se actúa con va lentía, aun con miedo, y se sostiene la visión incluso en silencio.

Más que una meta alcanzada, su trayectoria es un proceso vivo: una invitación constante a creer, avanzar y construir sin renunciar a quién se es.



HOTEL INTERCONTINENTAL AT DORAL MIAMI

BOOK NOW

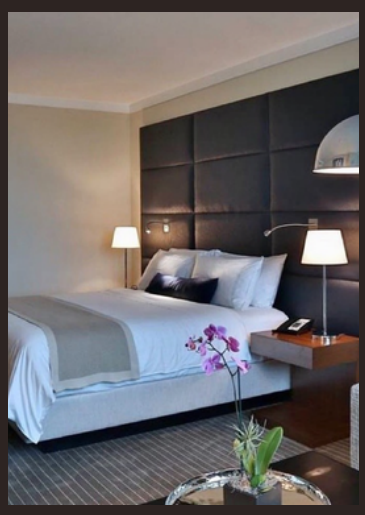





2505 NW 87th Ave. | Doral, FL. 33178 | 305-468-1400

www.intercontinental.com/atdoralmiami

O&S | ASSOCIATES
ENGINEERS & ARCHITECTS



+30 años de excelencia en Ingeniería e Inspección a nivel nacional

+10,000 proyectos entregados en todo Estados Unidos

Recertificación de edificios de **40 AÑOS**

(954) 829-4664

6030 Hollywood Blvd,
Hollywood, FL 33024,
Suite 230

CONTACT US NOW

JASON BORDEN

Regional Director O&S Engineers Architects





LIVE JAZZ

Armstrong Jazz House

WE ARE DEDICATED TO THE PRESERVATION
OF **JAZZ AND CULTURE**

7 DAYS LIVE JAZZ

NEVER A COVER CHARGE

OUR SECRET INGREDIENT IS LOVE IN ALL WE DO!

4:00 pm - Midnight every day Live Music Hours:
5:00 pm - 7:00 pm Live Sax
7:00 pm - 10:00 pm Live Jazz Band
10:00 pm - 12:00 am Live Sax

ARMSTRONGJAZZHOUSE.COM

GABY BRAVO

Estratega de negocios, conferencista internacional y líder en transformación organizacional

“EL LIDERAZGO AUTÉNTICO SE MIDE POR LA CAPACIDAD DE INSPIRAR, *IMPULSAR Y ELEVAR A OTROS.”*

Gaby Bravo, líder ecuatoriana radicada en Atlanta, Georgia, ha construido una trayectoria marcada por la excelencia, la innovación y el impacto social.

Durante más de una década, ha transformado negocios, comunidades y la vida de cientos de personas en Estados Unidos y Latinoamérica, combinando su visión estratégica con un profundo compromiso con el desarrollo humano y el liderazgo femenino.



Su historia es la de una mujer que decidió convertir su talento en una herramienta para generar impacto. A lo largo de su carrera ha demostrado que el liderazgo no solo consiste en dirigir organizaciones, sino en crear oportunidades para que otros puedan crecer y alcanzar su máximo potencial.

Productora galardonada, conferencista internacional y coach certificada por el prestigioso programa 10X Business de Grant Cardone, Bravo se ha consolidado como una voz influyente en temas de liderazgo ventas y transformación organizacional.

Su enfoque combina estrategia empresarial, comunicación efectiva y crecimiento personal, permitiendo a profesionales y organizaciones alcanzar resultados extraordinarios mientras fortalecen su visión de liderazgo.

Liderazgo con *visión y propósito*

Para Gaby, el liderazgo no es simplemente una posición, sino una responsabilidad. Su filosofía se basa en construir comunidades sólidas, desarrollar líderes conscientes y demostrar que la visión, cuando se combina con disciplina y determinación, puede generar cambios reales en las personas y en las organizaciones.



Reconocimientos que marcan una trayectoria a lo largo de su carrera, Gaby Bravo ha recibido importantes reconocimientos que reflejan su talento, su disciplina y su compromiso con la excelencia.

Entre ellos se encuentran un Emmy Award y múltiples Telly Awards, distinciones que avalan su destacada trayectoria en el mundo de la producción y la comunicación.

Estos galardones representan no solo logros personales, sino también el resultado de años de trabajo enfocados en crear contenido de calidad y en construir proyectos que generen impacto positivo en las audiencias.

Bravo marcó un hito en su carrera al convertirse en la primera mujer latina destacada por Bank of America Merrill Lynch, un reconocimiento que resalta su liderazgo y su capacidad para innovar dentro del ámbito empresarial y financiero.

Este logro refleja su capacidad para romper barreras y abrir camino a nuevas generaciones de líderes latinos que buscan posicionarse en escenarios globales.

Además, Gaby es la creadora de las “7 Estrategias de Ventas”, un sistema que ha ayudado a numerosas empresas a triplicar sus ingresos y construir equipos de alto rendimiento.

Esta metodología combina disciplina comercial, mentalidad estratégica y habilidades de comunicación, posicionandola como una estratega de negocios capaz de generar resultados sostenibles y medibles.

Gracias a esta propuesta, Bravo ha asesorado a empresarios y organizaciones que buscan fortalecer sus estructuras comerciales y desarrollar culturas empresariales orientadas al crecimiento.

INSPIRANDO LÍDERES EN
ESCENARIOS INTERNACIONALES

A través de sus conferencias y programas de formación, Bravo impulsa a profesionales de distintas industrias a desarrollar habilidades clave como la negociación, la comunicación estratégica y la gestión de equipos de alto rendimiento.

Para ella, el liderazgo moderno requiere preparación, visión global y la capacidad de adaptarse a entornos cambiantes. Por eso dedica gran parte de su trabajo a formar líderes que puedan enfrentar los desafíos del mundo empresarial con confianza, ética y claridad estratégica.



Influencia de *Gaby Bravo*

TRASCIENDE EL ÁMBITO EMPRESARIAL

A lo largo de los años, ha sido invitada como conferencista en prestigiosas instituciones académicas, entre ellas la Universidad de Harvard y la Universidad de Texas, donde ha compartido su visión sobre liderazgo, ventas y desarrollo profesional.

En estos escenarios ha inspirado a emprendedores, ejecutivos y jóvenes profesionales a desarrollar una mentalidad estratégica, aprender a comunicar sus ideas con claridad y asumir el liderazgo de sus proyectos con ressabilidad y propósito.

Su estilo de enseñanza se caracteriza por combinar disciplina empresarial con creatividad, demostrando que el éxito no solo depende del conocimiento técnico, sino también de la capacidad de conectar con las personas y construir relaciones sólidas.



Impacto Empresarial y *Compromiso Social*

Actualmente, Gaby Bravo ocupa roles estratégicos en diversas organizaciones que reflejan su compromiso con el crecimiento empresarial y el impacto social.

Es vicepresidenta del bufete Hines Law Firm, donde contribuye con su experiencia en liderazgo estratégico y desarrollo organizacional. También es CEO de BRAVOS COMM, su agencia dedicada a impulsar marcas y liderazgos con propósito, ayudando a empresas y profesionales a posicionar su mensaje y expandir su influencia.

Además, Bravo es directora ejecutiva de 404-SOS, una red de mujeres líderes enfocada en inspirar, conectar y generar cambios positivos dentro de la sociedad.

Esta iniciativa busca fortalecer la colaboración entre mujeres emprendedoras y profesionales que desean liderar con visión y responsabilidad.

Otro de sus proyectos es SOS News, un canal de noticias positivas creado con el objetivo de transformar la narrativa mediática y destacar historias que inspiran, educan y conectan a la comunidad.

Más allá de su carrera profesional, Gaby Bravo es también una apasionada corredora de maratones, incluyendo el reconocido Maratón de Boston. Esta disciplina refleja su mentalidad de perseverancia y superación constante. En su vida personal dedica tiempo a su familia y al crecimiento personal, demostrando que es posible equilibrar el éxito profesional con valores humanos sólidos.

LATIN BUSINESS AWARDS 2026

No premiamos apariencias.
Reconocemos trayectorias reales.

- Reconocimientos Memorables
- Networking con líderes hispanos
- Alfombra Roja
- Gala de Lujo
- Cena Exclusiva y más

Nomínate o nomina a quien transformó obstáculos en oportunidades

Sabado 2026
6 de Junio

Miami
6:30 pm

TELEMUNDO CENTER

1 Telemundo Wy, Miami, FL 33182

www. latinbusinessawards.com
@latinbusinessawards_
info@latinbusinessnetwork.net
+1 (954) 477-4504

LATIN BUSINESS AWARDS 2026

Nominaciones Abiertas



No premiamos apariencias.
Reconocemos trayectorias reales.

- Reconocimientos Memorables
- Networking con líderes hispanos
- Alfombra Roja
- Gala de Lujo
- Cena Exclusiva y más

RECONOCEMOS TU PASIÓN, ESFUERZO Y PERSEVERANCIA POR SALIR ADELANTE

12 setiembre, 2026
6:00 PM (MIAMI)

TELEMUNDO CENTER
1 Telemundo Wy, Miami, FL 33182

www. latinbusinessawards.com

@latinbusinessawards_ | info@latinbusinessnetwork.net | +1 (954) 477-4504

DESIRÉE COLOMINA

5 **GANADORA**
PREMIOS EMMY

+20
DE EXPERIENCIA
COMO EJECUTIVA
DE MEDIOS EN LOS
ESTADOS UNIDOS



Desireé Colomina te ayudará a crear estrategias para alcanzar tus sueños a través de

Cursos
En vivo

Networking con
Mujeres como tú

Mentoría
Aplicada

¡Contáctame!

www.desireecolomina.com

@dcolomina

LISSETE HERMIDA

Global Healthcare Leader, COO & Business Strategist

LIDERAZGO ESTRATÉGICO AL
SERVICIO DE LA SALUD

Lissete Hermida es una líder visionaria cuyo trabajo ha estado profundamente vinculado al desarrollo empresarial, la equidad en el acceso a la salud y el crecimiento sostenible en mercados internacionales.

Con una sólida trayectoria en liderazgo estratégico y operaciones empresariales, ha construido una carrera caracterizada por la innovación, la eficiencia organizacional y un firme compromiso con el impacto social.



Su visión combina disciplina estratégica, eficiencia operativa y una profunda sensibilidad hacia las necesidades de las comunidades a las que sirven. Esta perspectiva le ha permitido posicionar a Lanco Medical Group como una organización comprometida con la excelencia, la innovación y el acceso equitativo a soluciones de salud.



Como cofundadora y Chief Operating Officer de Lanco Medical Group (LMG), empresa fundada en 2014, Hermida ha desempeñado un papel clave en la expansión de la organización en América Latina.

Bajo su liderazgo operativo, LMG se ha consolidado como un fabricante y distribuidor farmacéutico con presencia en Panamá, Honduras, Costa Rica, República Dominicana, México y El Salvador, llevando soluciones de salud de alta calidad a mercados que históricamente han enfrentado desafíos en el acceso a tratamientos médicos.

Para Hermida, el liderazgo empresarial va más allá de los resultados financieros.

Su enfoque se centra en construir organizaciones sostenibles que generen valor para las comunidades, fortalezcan los sistemas de salud y contribuyan al desarrollo social de las regiones donde operan.



Desde su fundación, Lanco Medical Group ha desarrollado una estrategia clara orientada a mejorar el acceso a tratamientos farmacéuticos de calidad en América Latina. La compañía trabaja en diversas áreas terapéuticas clave, incluyendo antiinfecciosos, oncología, cardiología y metabolismo, sistema nervioso central y terapias respiratorias.

El modelo operativo de la empresa se basa en la metodología Lean Six Sigma, un enfoque que prioriza la eficiencia, la innovación y la excelencia operativa en todos los procesos corporativos. Este sistema permite optimizar la producción, fortalecer la cadena de suministro y garantizar altos estándares de calidad en cada etapa del desarrollo y distribución de medicamentos.

En su rol como Chief Operating Officer, Lissete Hermida lidera la ejecución de la visión estratégica de la empresa . Su trabajo abarca áreas clave como planificación empresarial, mejora continua de procesos y gestión de la cadena de suministro.

Hermida trabaja estrechamente con los líderes de cada departamento para implementar políticas estratégicas que fortalezcan la operación diaria y permitan alcanzar los objetivos organizacionales de forma sostenible.

Su estilo de liderazgo se basa en el empoderamiento de los equipos de trabajo y en la construcción de culturas corporativas que promuevan la excelencia, la innovación y el aprendizaje continuo.

Gracias a este enfoque, Lanco Medical Group continúa posicionándose como una empresa confiable dentro de la industria farmacéutica internacional.

UNA TRAYECTORIA
PROFESIONAL DIVERSA E INTERNACIONAL



Su sólida formación académica respalda esta trayectoria profesional. Posee un Bachelor of Science y una Maestría en Ciencias de la Universidad de Alcalá en Madrid, obtenidos en 2010.

Además, se graduó del Executive MBA en Health Sector Management & Policy de la Universidad de Miami en 2018 y completó el programa ejecutivo Managing Health Care Delivery en Harvard Business School, iniciado en 2023.

También cuenta con dos especializaciones otorgadas por la Cámara de Comercio de Madrid en International Business Development y Marketing.

La carrera profesional de Lissete Hermida se distingue por su diversidad de experiencias en distintos sectores, incluyendo consultoría farmacéutica, desarrollo de negocios, marketing estratégico e ingeniería ambiental.

Antes de consolidar su liderazgo en Lanco Medical Group, Hermida trabajó como consultora para SG Pharma en el Caribe, donde aportó su conocimiento en estrategias comerciales dentro del sector farmacéutico.

También fue cofundadora de Panazoom, empresa en la que lideró la gestión organizacional y la implementación de proyectos estratégicos. Posteriormente se desempeñó como Latin America Busi-ness Development Manager en Fugro, una compañía global líder en ingeniería geotécnica.

Durante su tiempo en Fugro, desarrolló estrategias corporativas y lideró iniciativas empresariales en entornos de start-ups, fortaleciendo su experiencia en expansión internacional y desarrollo de mercados.

Tras mudarse a Estados Unidos en 2015, Hermida asumió el cargo de Business Development Director en NOVA Engi-neering and Environmental en el sur de Florida, donde continuó ampliando su experiencia en liderazgo empresarial y gestión de proyectos de alto impacto.



Compromiso con la comunidad

y liderazgo institucional

Más allá de su rol empresarial, Lissete Hermida mantiene un fuerte compromiso con el desarrollo comunitario y la participación institucional.

Su liderazgo se refleja también en su participación activa en diversas organizaciones y juntas directivas, donde contribuye con su experiencia estratégica para impulsar iniciativas que generan impacto social.

Actualmente forma parte del Board of Directors de la Latin Builders Association, una organización sin fines de lucro que promueve el crecimiento y desarrollo de la industria de la construcción en el sur de Florida.

Desde 2017, también se desempeña como Board Director de Out of Foster Foundation, organización dedicada a apoyar a jóvenes que han crecido dentro del sistema de cuidado temporal, brindándoles herramientas para construir un futuro independiente y exitoso.

EL SHOW QUE TRANSFORMA CONVERSACIONES EN ACCIÓN

Inspírate Mujer

Algunas historias necesitan el espacio correcto.
Comparte la tuya e inspira a más mujeres.

Nuestro programa se proyecta **en + 18 países**



Disponible en:

Roku TV
amazon fire TV

info@latinbusinessnetwork.net
+1 (954) 477-4504
inspiratemujer.us

MIAMI 2026

LA SUPERVISORA DE ELECCIONES DE MIAMI-DADE
JUNTO A LATIN BUSINESS NETWORK SE UNEN PARA PRESENTAR

MUJERES HACIENDO HISTORIA

Edición 2026

El liderazgo femenino hispano se reúne.



La Supervisora de Elecciones de Miami-Dade, junto a Latin Business Network, presentan una experiencia diseñada para celebrar el impacto, la visión y el liderazgo de la mujer hispana en la actualidad.

"Mujeres Haciendo Historia 2026" reunirá a destacadas líderes, empresarias, visionarias y agentes de cambio en una mañana privada de conversación, inspiración y conexión estratégica. Un espacio creado para compartir experiencias, fortalecer alianzas y continuar construyendo legado a través del liderazgo femenino.

Más que un encuentro, será una plataforma de influencia y propósito donde las voces que están transformando comunidades, industrias y generaciones se unen para impulsar el futuro.

En una mañana diseñada para compartir ideas, fortalecer alianzas y generar impacto, este encuentro reafirma el poder del liderazgo femenino como motor de cambio, innovación y legado.

EVENTO REALIZADO

13 de marzo | 9:30 AM

Miami-Dade

El liderazgo femenino hispano se reúne.















MIAMI 2026

Mujeres que inspiran generaciones

“Mujeres Haciendo Historia 2026” celebra a las mujeres que lideran con autenticidad, construyen con propósito y abren camino para quienes vienen detrás.

Este encuentro reunirá voces influyentes que están redefiniendo el liderazgo femenino hispano desde distintas industrias y comunidades, demostrando que el verdadero éxito también se mide por el impacto que dejamos en los demás.

Porque cuando las mujeres se unen para compartir conocimiento, visión y oportunidades, no solo transforman sus propios caminos: transforman el futuro.



“Un espacio donde realmente nacen conexiones valiosas.”





Desde espacios de networking hasta conversaciones inspiradoras y momentos de conexión genuina, el evento busca fortalecer relaciones estratégicas entre mujeres que comparten visión, propósito y liderazgo.







El liderazgo femenino hispano se reúne.

En un momento donde las mujeres hispanas continúan ganando protagonismo en el mundo empresarial, político y social, “Mujeres Haciendo Historia 2026” nace como una plataforma para visibilizar historias de impacto y generar conversaciones que inspiren transformación.

El evento busca conectar a mujeres líderes de diferentes industrias para fomentar el crecimiento colectivo, el intercambio de experiencias y la creación de nuevas oportunidades profesionales y personales.

Más que una reunión, esta experiencia representa un movimiento que impulsa el liderazgo femenino como motor de cambio, innovación y desarrollo para las nuevas generaciones.







LA PLATAFORMA GLOBAL DE MUJERES

QUE ESTÁ TRANSFORMANDO EL FUTURO

WOMEN ECONOMIC FORUM FLORIDA



GRAN EVENTO MUNDIAL

Únete a esta experiencia global y descubre cómo la colaboración, la innovación y la autonomía económica pueden redefinir tu futuro.

WEF WOMEN ECONOMIC FORUM

WOMEN ECONOMIC FORUM Florida

ALL LADIES LEAGUE

12 setiembre, 2026

6:00 PM (MIAMI)

TELEMUNDO CENTER

1 Telemundo Wy, Miami, FL 33182

www.wefflorida.com

@wefflorida_ | info@latinbusinessnetwork.net | +1 (954) 477-4504



DESPIERTA MUJER

Maritza Pierson

Mentora de Mujeres
Coaching y Transformación

¿Cansada de sobrevivir?
Empieza a vivir con propósito.

Acompaño a mujeres a reconectar con su valor, claridad y poder personal.

Creadora del Programa
De Sobrevivir a Brillar

www.despiertamujer.com

@maritzapierson_



KAREN PADIN

Talent Strategy Expert &
Media Industry Executive.

UNA ARQUITECTA DEL TALENTO
EN LA TELEVISIÓN HISPANA

Karen es una destacada ejecutiva de medios y televisión con más de 25 años de experiencia en el desarrollo de talento, la estrategia de casting y la construcción de conexiones auténticas entre el entretenimiento y las audiencias.



Servicio, experiencia *y liderazgo*



Su carrera ha estado profundamente vinculada a la evolución de la televisión his pana en Estados Unidos, donde ha contribuido a crear espacios que celebran la cultura latina y proyectan nuevas voces dentro de la industria.

A lo largo de su trayectoria profesional, Karen se ha distinguido por su capacidad para identificar talento emergente y convertirlo en parte fundamental de producciones tele visivas de alto impacto.

Su trabajo no solo ha estado enfocado en descubrir nuevas figuras del entretenimiento, sino también en desarrollar ecosistemas de talento que fortalezcan la programación y conecten con audiencias cada vez más diversas.

Dentro del competitivo mundo del entretenimiento televisivo, Padín ha construido una reputación basada en su sensibilidad creativa, su visión estratégica y su profundo conocimiento del comportamiento de las audiencias. Su enfoque combina intuición artística con análisis de mercado, una combinación que le ha permitido contribuir a la evolución de la programación televisiva en español.



Liderazgo estratégico en *Univision y TelevisaUnivision*

Durante gran parte de su carrera, Karen Padín formó parte de Univision y posteriormente de TelevisaUnivision, donde se desempeñó como Senior **Director of Talent Relations & Consumer Engagement.**



En esta posición lideró la estrategia de talento para diversas divisiones de la compañía, incluyendo entretenimiento, noticias y deportes, áreas fundamentales dentro de la programación de la cadena.

Su trabajo implicaba coordinar procesos de casting, desarrollar relaciones estratégicas con artistas, presentadores y personalidades televisivas, y colaborar estrechamente con productores, ejecutivos y equipos creativos para garantizar que las decisiones de talento estuvieran alineadas con la estrategia de programación y con las expectativas de las audiencias.

Padín también lideró iniciativas orientadas a fortalecer la conexión entre los talentos y el público, desarrollando estrategias de engagement que ayudaron a ampliar el alcance de diversas producciones.

LIDERAZGO COMUNITARIO
CON RESULTADOS VISIBLES

Su carrera refleja una convicción clara: el talento no solo se descubre, también se cultiva, se guía y se posiciona estratégicamente para que pueda crecer dentro de la industria.

Detrás de algunas de las producciones más icónicas destacan importantes franquicias televisivas como Premio Lo Nuestro, Premios Juventud, Nuestra Belleza Latina, Mira Quién Baila, Tu Cara Me Suena y Enamorándonos, programas que han marcado la historia reciente del entretenimiento latino en Estados Unidos.



Estos formatos han sido fundamentales para la visibilidad de artistas, presentadores y nuevas figuras del espectáculo, consolidándose como plataformas que celebran la cultura latina y conectan con millones de espectadores.

El rol de Padín en estas producciones ha sido clave para identificar talentos capaces de conectar emocionalmente con el público, comprender las dinámicas de la audiencia y anticipar las tendencias del entretenimiento televisivo.

Su experiencia le ha permitido desarrollar un entendimiento profundo de los ratings, el comportamiento de las audiencias y la evolución del panorama televisivo, incluyendo el impacto que las plataformas digitales y de streaming han tenido en la industria.

Esta visión integral le ha permitido mantenerse relevante en un entorno mediático en constante transformación, donde el talento, la autenticidad y la conexión cultural se han convertido en elementos esenciales para el éxito.



Nuevas etapas en la *estrategia de talento*

Tras una exitosa carrera dentro de las principales cadenas de televisión hispa_ nas, Karen Padín continúa aportando su experiencia al mundo de los medios como consultora independiente de medios y estratega de talento.

Su trabajo se enfoca en ayudar a organizaciones a navegar un panorama mediático que evoluciona rápidamente,

donde la televisión tradicional convive con nuevas plataformas digitales, redes sociales y servicios de streaming.

Karen aporta una perspectiva única basada en décadas de experiencia dentro de la industria, combinando conocimiento del mercado, sensibilidad creativa y una profunda comprensión de las dinámicas culturales que definen al público Hispano.

CONOCE NUESTROS

PRÓXIMOS EVENTOS

2026

12 sep
WEF Florida 2026
1 Telemundo Wy, Miami, FL 33182

12 sep
Premiación - I love Teens
1 Telemundo Wy, Miami, FL 33182

12 sep
Latin Business Awards 2026
1 Telemundo Wy, Miami, FL 33182

11 Jun
FIFA World Cup 2026
Canadá, México y Estados Unidos







www.latinbusinessnetwork.us

@latinbusinessnetwork / @latinbusinesstv

www.iloveteens.com iloveteens__

NO SOMOS EL FUTURO

SOMOS EL PRESENTE

Impulsando a los Adolescentes, **despertando la grandeza** que ya vive en ellos



I ♥ TEENS

¿QUÉ NOS HACE DIFERENTE?

Identidad cultural

Desarrollo personal

Experiencia guiada

Comunidad gamificada

¡Contáctanos! info@latinbusinessnetwork.net +1 (954) 477-4504

LA PLATAFORMA GLOBAL DE MUJERES

QUE ESTÁ TRANSFORMANDO EL FUTURO

WOMEN ECONOMIC FORUM FLORIDA



GRAN EVENTO MUNDIAL

Únete a esta experiencia global y descubre cómo la colaboración, la innovación y la autonomía económica pueden redefinir tu futuro.

WEF WOMEN ECONOMIC FORUM

WOMEN ECONOMIC FORUM Florida

ALL LADIES LEAGUE

12 setiembre, 2026

6:00 PM (MIAMI)

TELEMUNDO CENTER

1 Telemundo Wy, Miami, FL 33182

www.wefflorida.com

@wefflorida_ | info@latinbusinessnetwork.net | +1 (954) 477-4504



ADRIANA MOCCIOLA

Senior News Producer &
Emmy Award Winner

UNA ARQUITECTA DEL TALENTO
EN LA TELEVISIÓN HISPANA





Adriana es una inmigrante que perdió la audición, pero nunca los sueños. Su historia es una de perseverancia, talento y profunda vocación por contar historias que inspiran. Con más de tres décadas de trayectoria en radio, televisión y plataformas multimedia, Mocciola se ha consolidado como una de las productoras de noticias más reconocidas dentro del periodismo audiovisual en Estados Unidos.

A lo largo de su carrera ha demostrado que las limitaciones no definen el destino de una persona. Por el contrario, su vida profesional es un ejemplo de cómo la disciplina, la pasión por el periodismo y una determinación inquebrantable pueden abrir caminos incluso en los entornos más competitivos.

Liderazgo con
propósito público

A lo largo de su carrera ha demostrado que las limitaciones no definen el destino de una persona. Por el contrario, su vida profesional es un ejemplo de cómo la disciplina, la pasión por el periodismo y una determinación inquebrantable pueden abrir caminos incluso en los entornos más competitivos.



Una carrera premiada

en el periodismo audiovisual

Adriana es una productora ejecutiva que no oye, pero escucha, una realidad que hasta hace poco había mantenido en privado y que hoy comparte con el propósito de inspirar a otros a aceptar sus desafíos y convertirlos en fortalezas.

La trayectoria de Adriana en el periodismo está marcada por el reconocimiento a su excelencia profesional. A lo largo de más de 30 años de trabajo en medios audiovisuales ha obtenido 20 premios Suncoast Regional Emmy, uno de los mayores reconocimientos dentro de la industria televisiva.

Además, es la única latina reconocida en la categoría de productora de noticias en tres importantes premiaciones del periodismo en Estados Unidos: Sunshine State Awards, Florida Associated Press Broadcasters Awards y Suncoast Regio-nal Emmy Awards.

Estos galardones reflejan no solo su talento narrativo y su rigor periodístico, sino también su capacidad para liderar equipos de producción y desarrollar historias que impactan a las audiencias.

En 2013–2014 recibió además una mención especial del National Academy of Television Arts and Sciences Emmy, consolidando aún más su prestigio dentro del mundo del periodismo televisivo.

Uno de los momentos más significativos de su carrera llegó en 2022, cuando obtuvo el prestigioso Edward R. Murrow Award regional, un reconocimiento que representa el sueño profesional de muchos comunicadores y que distingue el más alto nivel de excelencia en el periodismo audiovisual.

LA HISTORIA DETRÁS DEL LIBRO
QUE REVELA SU VERDAD



Transformando
comunidades

La historia personal de Adriana Mocciola cobra una dimensión aún más profunda en su libro “La periodista que no oye, pero escucha”, una autobiografía en la que comparte los momentos más importantes de su vida.

En esta obra de no ficción relata su infancia en una humilde casa ubicada en una zona semirrural de Buenos Aires, Argentina, y el largo camino que la llevó a convertirse en inmigrante en Estados Unidos.

Uno de los momentos más difíciles de su vida fue llegar a Miami y dormir en un colchón en el piso de un pequeño apartamento mientras luchaba por construir una nueva oportunidad.

A lo largo de 15 capítulos, Mocciola describe su proceso para aprender inglés, ingresar a una universidad americana y graduarse en periodismo, demostrando que incluso las metas que parecen inalcanzables pueden convertirse en realidad con esfuerzo y determinación.

El libro también revela historias fascinantes de su carrera como productora de noticias, incluyendo encuentros con presidentes, narcotraficantes, asesinos y personajes que marcaron la historia contemporánea.

Pero quizás el aspecto más poderoso de la obra es la confesión que durante años mantuvo en silencio: su pérdida auditiva.

Por primera vez fuera de su entorno más íntimo, Adriana comparte el proceso emocional que vivió al descubrir que su vida dependería de dos pequeños audífonos, así como su camino de negación, aceptación y adaptación.



Inspirar a otros a

soñar en grande

La historia de Adriana Mocciola no es solo la historia de una periodista premiada. Es también la historia de una mujer que decidió transformar sus desafíos en una plataforma para inspirar a otros.

En su libro plantea una pregunta que atraviesa toda su trayectoria:
¿Es posible triunfar y ser feliz a pesar de haber nacido en un entorno humilde y sin recursos?

A través de anécdotas personales y reflexiones profundas, Mocciola demuestra que la respuesta es sí.

En su relato comparte momentos tan cotidianos como no tener dinero para pagar el transporte hacia la universidad. Sin embargo, cada obstáculo se convirtió en una oportunidad para fortalecer su determinación.

También revela historias curiosas y emotivas, como el destino de sus estatuillas Emmy y la decisión de entregarlas a quienes ella llama sus "ángeles guardianes", personas que marcaron su camino y la ayudaron a seguir adelante.

Hoy, Adriana continúa utilizando su voz para inspirar a nuevas generaciones de periodistas, inmigrantes y soñadores que buscan abrirse camino en el mundo.

Su historia demuestra que escuchar no siempre depende del oído. A veces, escuchar significa comprender la vida con sensibilidad, observar el mundo con atención y transformar cada experiencia en una historia que merezca ser contada.

Porque, como ella misma demuestra con su ejemplo, los sueños no tienen límites cuando se persiguen con valentía, pasión y propósito.

LATIN BUSINESS TV

Primera Revista Impresa y Canal Digital
en impulsar a Empresarios Hispanos.



L B T V

Entrevistas que trascienden pantallas.

Míranos en Roku TV y Amazon Fire TV.

¡Contáctanos!

info@latinbusinessnetwork.net

+1 (954) 477-4504

www.latinbusinesstv.com

@latinbusinesstv

PIENSO GRANDE
Creando un futuro brillante

Rosina Peñaranda

Psicóloga y Coach de Padres y Adolescentes

Cuando hay conexión, hay confianza.
Aprende a comunicarte mejor con tu adolescente.

Entrénate en ***autoestima, empatía, sexualidad, talentos, resolución de conflictos***, entre otros temas relativos a la adolescencia.



Sesiones Personalizadas

Talleres Presenciales

Cursos Virtuales

Grupo de Apoyo Telegram

¡Contáctame!

www.piensogrande.com

@piensogrande

LATIN
BUSINESS
MAGAZINE

AQUÍ PUEDES ESTAR TÚ



TU ÉXITO ES POSICIONAMIENTO!

No es un anuncio.
Es la plataforma de
Los **LÍDERES**

REVISTA EMPRESARIAL

SÉ PARTE DE LA NUEVA ERA DE

LATIN BUSINESS MAGAZINE

Tu Propósito + Tu Negocio + Nuestra Visión

www. latinbusinessmagazine.com

@latinbusinessnetworks

info@latinbusinessnetwork.net

+1 (954) 477-4504

AQUÍ PUEDESESTAR TÚ







Para más información escríbenos a

www. latinbusinessmagazine.com

@latinbusinessnetworks

info@latinbusinessnetwork.net

+1 (954) 477-4504

XIOMARA
CASTELLANOS
Beauty Services

“Maquilladora de Las Estrellas”





Desde maquillaje para novias y quinceañeras hasta creativos looks temáticos y servicios de estilismo, ofrecemos una gama completa de servicios para resaltar tu belleza en cada ocasión.

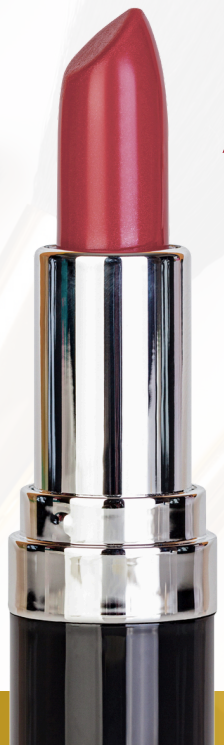

+25 años de experiencia





+1 (786) 817-7596

@xiomaracastellanos21

xiomaracastellanos.com



Evento WEF Florida



Evento Latin Business TV

Oma's Bakery

Oma bakes for me with Love!

Carla Bähr - Oma

Hacemos realidad el pastel de tus sueños

Pasteles 100% personalizados

- Calidad, sabor y creatividad en cada preparación.
- Especialistas en flores de azúcar y tortas en fondant.
- Amplia variedad de postres y mesas de dulces personalizadas para que tu celebración sea única y memorable.



¡Contáctanos!

305-607-9093

@omasbakery2021

LATIN BUSINESS NETWORK

COMMUNITY

CELEBRAMOS *ESTE MES*

HONRAMOS A NUESTRA COMUNIDAD

Líderes que inspiran, conectan y generan impacto.



MARIA JACOBO
7 DE MARZO



GINA ULMOS
8 DE MARZO



FABIOLA ANGELO
13 DE MARZO



ISABEL LOPEZ
13 DE MARZO



ROSITA HURLADO
18 DE MARZO



MARTHA .E HERNANDEZ
30 DE MARZO

Cada cumpleaños celebra UNA HISTORIA, UN LIDERAZGO Y UNA VISIÓN QUE INSPIRA

UNA COMUNIDAD QUE CONECTA

LÍDERES QUE TRANSFORMAN

JUNTOS GENERAMOS IMPACTO Y LEGADO



Para mujeres que entienden la moda como
una forma de expresión personal y poderosa.

Aretes | Pulseras | Collares | Anillos

helga-teran-design.myshopify.com/

@helga.teran



Helga Teran

Aretes | Pulseras | Collares | Anillos

Cada diseño combina arte, estilo y carácter, pensado ***para mujeres que entienden la moda como una forma de expresión personal y poderosa.***





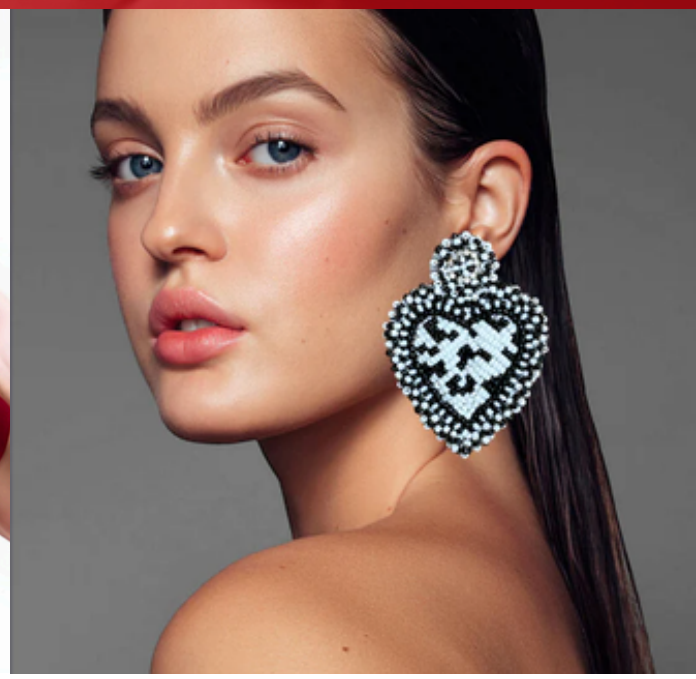

Shop Now

helga-teran-design.myshopify.com/

@helga.teran

NOSOTROS
PLANEAMOS



EVENTOS INOLVIDABLES,
RESULTADOS EXTRAORDINARIOS

- Torneos de Tennis
- Recaudación de Fondos
- Exhibiciones Internacionales
- Torneos de Golf
- Lanzamiento de Productos
- Eventos de Moda
- Conferencias
- Ferias de Salud
- Conciertos
- Cumbres
- Subastas
- Galas

EVENTO
PRODUCIDO POR
USA
Signature **Events**
POR SUSAN MONTOYA

MÁS **INFORMACIÓN**

@USASIGNATUREEVENTS

www.usasignatureevents.com

@latinbusinessshow

www.latinbusinesstv.com

LATIN BUSINESS SHOW

Programa digital **enfocado en visibilizar emprendedores** a una audiencia internacional.

- Entrevistas que **trascienden** pantallas.
- Tu historia se proyecta en **más de 18 países**
- Enfocado en visibilizar **emprendedores** a una audiencia internacional

Tu historia se proyecta en más de 18 países

Roku TV | amazon fire TV

TU IMPACTO MERECE VISIBILIDAD.

¡Contáctanos!

info@latinbusinessnetwork.net

+1 (954) 477-4504

LA FONTANA

La Fontana Ristorante nace en diciembre de 2014, teniendo una trayectoria de mas de 40 años en el area de restaurantes en Upata, Edo. Bolivar, Venezuela.



https://fontanaristorante.com/en



Primer Canal Digital

en Florida enfocado
en impulsar a
Empresarios Hispanos.

Roku TV | amazon fireTV

Entrevistas que trascienden pantallas.

Estamos en +18 países por
Roku TV
amazon fireTV



¡Contáctanos!
info@latinbusinessnetwork.net
+1 (954) 477-4504
www.latinbusinesstv.com
@latinbusinesstv