LATIN

BUSINESS TV

EDICIÓN ENERO

MAGAZINE



PODER Y LIDERAZGO

CONOCE ALGUNOS DE LOS PRINCIPALES COLABORADORES Y ALIADOS EN ESTE NUEVO MANDATO REPUBLICANO 2025.



CONOCE EL MUNDO
LATIN BUSINESS NETWORK

Latin Business Network es mucho más que una marca: es un Ecosistema Empresarial y de Visibilidad *Creado para Impulsar a Emprendedores y Empresarios Hispanos en Estados Unidos*, especialmente aquellos que están construyendo su camino desde cero.

Nuestros Cursos y Master Classes están *diseñados para aquellos que buscan avanzar con claridad, estructura y visión.*

Contenido práctico, expertos reales y herramientas aplicables desde el primer día.

Visita nuestra web y únete a los cursos que impulsarán tu crecimiento profesional.



Fundadoras LBN
Ysabel, Desireé y Maritza

LATIN BUSINESS NETWORK
info@latinbusinessnetwork.net @latinbusinessnetworks

LATIN
BUSINESS
MAGAZINE

Bienvenidos a esta edición donde exploramos las historias, alianzas y visiones que nacen cuando la inspiración se convierte en motor de crecimiento. Más allá de los logros individuales, descubrimos cómo las grandes sociedades se construyen a partir de la confianza, la visión compartida y la capacidad de transformar ideas en proyectos con impacto.
A través de estas páginas conoceremos el recorrido de personas y marcas que entendieron que crecer también significa evolucionar en conjunto, crear conexiones auténticas y apostar por objetivos que trascienden fronteras.

Esta edición es una invitación a descubrir cómo las alianzas estratégicas, la creatividad y el propósito pueden abrir camino hacia nuevas oportunidades. Gracias por acompañarnos en una edición que celebra las conexiones que inspiran, impulsan y dejan huella en el tiempo.

Ysabel Borden
Presidenta de Latin Business Network
El Ecosistema que conecta Liderazgo con Visibilidad y Oportunidades Globales



YSABEL BORDEN
Presidenta

@ysabelborden

www.ysabelborden.com

FOTOGRAFÍA
Eddy Lara
@eddylarafotografo

MAQUILLAJE
Xiomara Castellanos
@xiomaracastellanos21

Alexandra Sabando
@alexasmakeupartist

VESTIMENTA
Ximma boutique
@ximmashowroom

CATERING
@omasbakery2021
@delicones16

DISEÑADORA DE ACCESORIOS
Helga Terán
@Helga Terán

LATIN BUSINESS NETWORK
info@latinbusinessnetwork.net
@latinbusinessnetworks

CONTENIDO

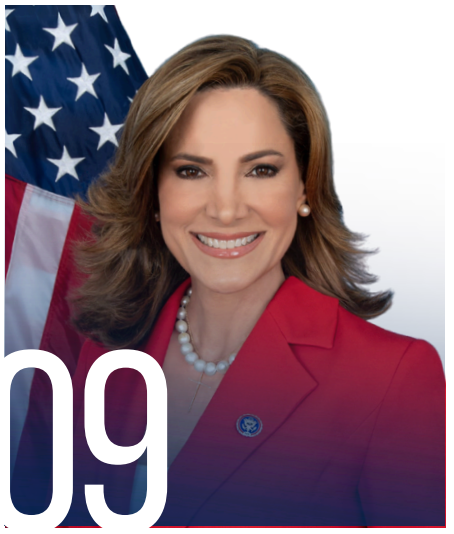
09

MARÍA ELVIRA SALAZAR
Congresista estadounidense enfocada en inmigración, economía y relaciones con América Latina.


15

ANA MARÍA RODRÍGUEZ
Senadora estatal de Florida, enfocada en economía, educación y comunidades..


21

ALINA GARCÍA
Supervisora de Elecciones de Miami-Dade. La primera asistenta del secretario de estado. Marco Rubio.


25

ROSIE CORDERO
Primer sheriff electo de Miami-Dade en más de 60 años. Presidente de la FBINAA de Florida.


31

RICK SCOTT
Senador de Florida, 45.º gobernador de Florida, veterano de la Marina, hombre de negocios.


35

MARCO RUBIO
Secretario de Estado de los Estados Unidos de América.

info@latinbusinessnetwork.net

@latinbusinessnetworks

CONTENIDO



KEVIN MARINO
Comisionado del condado de Miami-Dade para el Distrito 6.



CARLOS GIMÉNEZ
Congresista representante del Distrito 28 de Florida.



MARIO DÍAZ BALART
Congresista representante de la FL-26. Decano de la Delegación de FL.



ALEX RIZO
Representante del Distrito 112, FL. Presidente del Partido Republicano de Miami-Dade.



TOMAS REGALADO
Director de la Oficina de Transmisiones a Cuba.



DARIEL FERNÁNDEZ
Recaudador de impuestos del condado de Miami-Dade Empresario y filántropo cubanoamericano

MEZCAL

santo gusano®

PURE AS HEAVEN
BOLD AS HELL



SPIRITS SELECTION CMB Médaille d'Or 2023 Gold Medal

SIP AWARDS 2023 GOLD

SPIRITS SELECTION CMB Médaille d'Or 2024 Gold Medal

VIEW MORE:

DRINK RESPOSIBLY

santogusano.com.mx @SantoGusano

MAYU







Una experiencia gastronómica andina donde la tradición peruana se encuentra con la alta cocina contemporánea.

177 Southwest 7th Street, Miami, FL

Contáctanos:

@mayu_miami

linktr.ee/mayumiami



HOTEL INTERCONTINENTAL AT DORAL MIAMI

BOOK NOW

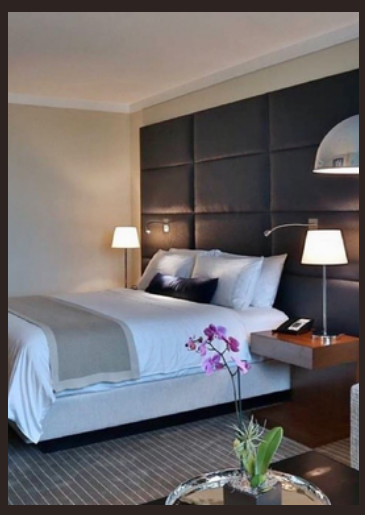





2505 NW 87th Ave. | Doral, FL. 33178 | 305-468-1400

www.intercontinental.com/atdoralmiami

MARÍA ELVIRA SALAZAR

Congresista de Miami-Dade y periodista ganadora de 5 premios Emmy.





María Elvira Salazar

María Elvira Salazar es congresista de Miami-Dade y destacada periodista ganadora de 5 premios Emmy.

Nacida en Miami, en el barrio de La Pequeña Habana, es hija de exiliados cubanos que huyeron del régimen de Fidel Castro. Esta experiencia familiar marcó profundamente su trayectoria profesional y personal.

Graduada en Comunicaciones por la Universidad de Miami y con una maestría en Administración Pública de la Universidad de Harvard, Salazar inició su carrera periodística en 1983.

A lo largo de tres décadas, trabajó en importantes cadenas como Univisión, Telemundo y CNN en Español, donde entrevistó a figuras de renombre, incluyendo a Fidel Castro, siendo la única periodista hispana de Estados Unidos en lograr una entrevista cara a cara con el líder cubano.

En 2020, Salazar dio el salto a la política y fue elegida como representante del Distrito 27 de Florida en el Congreso de Estados Unidos.

@maelvirasalazar



Desde su posición, ha abogado fervientemente por los derechos humanos y ha sido una voz crítica contra los regímenes autoritarios en América Latina, especialmente en Cuba, Venezuela y Nicaragua. Su compromiso con la libertad y la democracia la llevó a ser reconocida por la revista Forbes en su lista inaugural de “50 Over 50”, que destaca a mujeres exitosas mayores de 50 años.

Recientemente, Salazar reintrodujo la Ley de Enseñanza Esencial sobre el Comunismo en el Congreso, con el objetivo de educar a las nuevas generaciones sobre los horrores y las consecuencias del comunismo, buscando prevenir que ideologías opresivas ganen terreno en Estados Unidos.

Además de su labor legislativa, Salazar ha sido una defensora de los inmigrantes latinoamericanos. En enero de 2025, solicitó al Departamento de Seguridad Nacional que detuviera las deportaciones de cubanos, nicaragüenses y venezolanos sin antecedentes penales que están en proceso de asilo, argumentando que no deben ser castigados por errores de políticas anteriores.

La vida de María Elvira Salazar es un testimonio de perseverancia y dedicación al servicio público, reflejando su compromiso inquebrantable con los valores democráticos y la defensa de los derechos humanos.

www.linktr.ee/SalazarFL27

NOSOTROS
PLANEAMOS



EVENTOS INOLVIDABLES,
RESULTADOS EXTRAORDINARIOS

- Torneos de Tennis
- Recaudación de Fondos
- Exhibiciones Internacionales
- Torneos de Golf
- Lanzamiento de Productos
- Eventos de Moda
- Conferencias
- Ferias de Salud
- Conciertos
- Cumbres
- Subastas
- Galas

EVENTO
PRODUCIDO POR
USA
Signature **Events**
POR SUSAN MONTOYA

MÁS **INFORMACIÓN**

@USASIGNATUREEVENTS

www.usasignatureevents.com

O&S | ASSOCIATES
ENGINEERS & ARCHITECTS



+30 años de excelencia en Ingeniería e Inspección a nivel nacional

+10,000 proyectos entregados en todo Estados Unidos

Recertificación de edificios de **40 AÑOS**

(954) 829-4664

6030 Hollywood Blvd,
Hollywood, FL 33024,
Suite 230

CONTACT US NOW

JASON BORDEN

Regional Director O&S Engineers Architects





LIVE JAZZ

Armstrong Jazz House

WE ARE DEDICATED TO THE PRESERVATION
OF **JAZZ AND CULTURE**

7 DAYS LIVE JAZZ

NEVER A COVER CHARGE

OUR SECRET INGREDIENT IS LOVE IN ALL WE DO!

4:00 pm - Midnight every day Live Music Hours:
5:00 pm - 7:00 pm Live Sax
7:00 pm - 10:00 pm Live Jazz Band
10:00 pm - 12:00 am Live Sax

ARMSTRONGJAZZHOUSE.COM



ANA MARÍA RODRÍGUEZ

Senadora estatal de Florida.



Ana María Rodríguez

Ana María Rodríguez es una destacada política republicana que ha dedicado su carrera al servicio público en el sur de Florida. Hija de inmigrantes cubanos, Rodríguez ha residido toda su vida en esta región, lo que le ha permitido comprender profundamente las necesidades y aspiraciones de su comunidad.

Antes de incursionar en la política, Rodríguez trabajó como cabildera para Baptist Health South Florida y la Asociación de Realtors de Miami, organizaciones en las que abogó por mejoras en el sector de la salud y el mercado inmobiliario.

Su compromiso con el bienestar de los residentes la llevó a formar parte del Concejo Municipal de Doral, donde comenzó su trayectoria en la administración pública.

En 2018, Rodríguez fue elegida para la Cámara de Representantes de Florida, representando al Distrito 105, que abarca partes de los condados de Broward, Collier y Miami-Dade.

Durante su mandato, se enfocó en políticas que promovían la inversión en salud pública y el mantenimiento de impuestos bajos, prioridades que ella misma destacó en entrevistas.

@senatoramr



En 2020, Rodríguez dio el salto al Senado estatal, representando al Distrito 40, que incluye el condado de Monroe y parte del condado de Miami-Dade.

Desde entonces, ha desempeñado roles clave en diversas comisiones, incluyendo la presidencia de la Comisión de Medio Ambiente y Recursos Naturales, y ha sido miembro de las comisiones de Asignaciones para Agricultura, Medio Ambiente y Gobierno General, Educación Postsecundaria, Política Fiscal, Supervisión y Responsabilidad Gubernamental, y Reglas.

A lo largo de su carrera, Rodríguez ha demostrado un firme compromiso con el bienestar de su comunidad.

Ha participado en iniciativas para abordar la inseguridad alimentaria, la vivienda asequible y la preparación ante desastres naturales.

Su enfoque en políticas que promueven la resiliencia y el desarrollo sostenible refleja su dedicación a mejorar la calidad de vida de los residentes del sur de Florida.

Con una trayectoria marcada por el servicio y la dedicación, Ana María Rodríguez continúa siendo una figura influyente en la política de Florida, trabajando incansablemente para representar y mejorar las vidas de sus constituyentes.

@senatoramr

LATIN BUSINESS AWARDS 2026

No premiamos apariencias.
Reconocemos trayectorias reales.

- Reconocimientos Memorables
- Networking con líderes hispanos
- Alfombra Roja
- Gala de Lujo
- Cena Exclusiva y más

Nomínate o nomina a quien transformó obstáculos en oportunidades

Sabado 2026
6 de Junio

Miami
6:30 pm

TELEMUNDO CENTER

1 Telemundo Wy, Miami, FL 33182

www. latinbusinessawards.com
@latinbusinessawards_
info@latinbusinessnetwork.net
+1 (954) 477-4504

LATIN BUSINESS AWARDS 2026

Nominaciones Abiertas



No premiamos apariencias.
Reconocemos trayectorias reales.

- Reconocimientos Memorables
- Networking con líderes hispanos
- Alfombra Roja
- Gala de Lujo
- Cena Exclusiva y más

RECONOCEMOS TU PASIÓN, ESFUERZO Y PERSEVERANCIA POR SALIR ADELANTE

12 setiembre, 2026
6:00 PM (MIAMI)

TELEMUNDO CENTER
1 Telemundo Wy, Miami, FL 33182

www. latinbusinessawards.com

@latinbusinessawards_ | info@latinbusinessnetwork.net | +1 (954) 477-4504

LA PLATAFORMA GLOBAL DE MUJERES

QUE ESTÁ TRANSFORMANDO EL FUTURO

WOMEN ECONOMIC FORUM FLORIDA



GRAN EVENTO MUNDIAL

Únete a esta experiencia global y descubre cómo la colaboración, la innovación y la autonomía económica pueden redefinir tu futuro.

WEF WOMEN ECONOMIC FORUM

WOMEN ECONOMIC FORUM Florida

ALL LADIES LEAGUE

12 setiembre, 2026

6:00 PM (MIAMI)

TELEMUNDO CENTER

1 Telemundo Wy, Miami, FL 33182

www.wefflorida.com

@wefflorida_ | info@latinbusinessnetwork.net | +1 (954) 477-4504

ALINA GARCÍA

Supervisora de Elecciones de Miami-Dade.





Ana María Rodríguez

Alina García es el vivo reflejo del sueño americano y del poder transformador de la participación cívica. Con más de 30 años dedicados al servicio público y al liderazgo comunitario en Miami-Dade, su historia es un testimonio de cómo la determinación y el compromiso pueden abrir puertas y generar cambios significativos.

Nacida en La Habana, Cuba, Alina emigró a Miami en 1961 junto a su familia, escapando del régimen comunista. Su infancia transcurrió en el corazón de La Pequeña Habana, donde enfrentó los desafíos de la adaptación a una nueva cultura y lenguaje. Asistió a las Escuelas Públicas de Miami-Dade y continuó su educación en Miami Dade College, forjando desde joven una conexión profunda con su comunidad.

Estos comienzos modestos y su experiencia como inmigrante no solo moldearon su carácter, sino que también encendieron su pasión por servir a los demás. Alina comprendió que la participación activa en la vida cívica era clave para construir un futuro mejor, no solo para su familia, sino para toda su comunidad.

Antes de asumir su cargo actual, García trabajó hombro a hombro con varios funcionarios electos en Florida, convirtiéndose en una pieza fundamental en el éxito de sus carreras. Su liderazgo y trabajo incansable fueron determinantes para que estos líderes alcanzaran resultados extraordinarios, incluyendo al actual Secretario de Estado, Marco Rubio, quien anteriormente se desempeñó como Senador Estatal.

@alinagarciamiami



En 2022, Alina García fue elegida para la Cámara de Representantes de Florida por el Distrito 115. Desde este puesto, ha abogado por políticas que benefician a las familias floridanas, defendiendo los valores de libertad, oportunidad y justicia.
En 2024, García decidió no buscar la reelección en la Cámara de Representantes y, en su lugar, se postuló para el cargo de Supervisora de Elecciones de Miami-Dade.

En noviembre de 2024, hizo historia al convertirse en la primera Supervisora de Elecciones elegida por los votantes en más de medio siglo, obteniendo el 56% de los votos y superando a su contrincante. García ha enfatizado la importancia de educar a los nuevos votantes y de mantener una comunicación abierta con la comunidad para fomentar una mayor participación electoral.

Ha señalado que, aunque el Departamento de Elecciones de Miami-Dade es uno de los más destacados, siempre hay espacio para mejorar en términos de transparencia y tecnología para conectar mejor con los residentes.

Además de su carrera profesional, García es madre de tres hijos y abuela de once nietos. Su fe católica desempeña un papel central en su vida, y es especialmente orgullosa de su hermano, el Monseñor Willie Peña, quien sirve como párroco en San Juan, Puerto Rico.

Con su experiencia y compromiso, Alina García se ha consolidado como una líder que fortalece la participación democrática en Miami-Dade, inspirando a otros a superar obstáculos y dejar una huella imborrable en la comunidad.

www.linktr.ee/repalinagarcia

DESIRÉE COLOMINA

5 **GANADORA**
PREMIOS EMMY

+20
DE EXPERIENCIA
COMO EJECUTIVA
DE MEDIOS EN LOS
ESTADOS UNIDOS



Desireé Colomina te ayudará a crear estrategias para alcanzar tus sueños a través de

Cursos
En vivo

Networking con
Mujeres como tú

Mentoría
Aplicada

¡Contáctame!

www.desireecolomina.com

@dcolomina

ROSIE CORDERO STUTZ

Primer sheriff electa de Miami-Dade.



Rosie Cordero Stutz

En una trayectoria que ha marcado un antes y un después en el ámbito de la seguridad, Rosie Cordero Stutz se erige como la primera sheriff electa en Miami-Dade en más de 60 años. Con más de 28 años de experiencia en la aplicación de la ley, su liderazgo y compromiso con la comunidad han convertido su carrera en un ejemplo de innovación, integridad y dedicación.
La elección de Rosie Cordero Stutz como sheriff no solo representa un cambio en la administración de la seguridad, sino también la ruptura de un largo legado en el que pocas mujeres habían ocupado ese puesto de tanta relevancia. Su elección subraya la importancia de la diversidad y la inclusión en roles tradicionalmente dominados por hombres, abriendo la puerta a una nueva era de liderazgo en Miami-Dade.

Con 28 años de servicio en las fuerzas del orden, Rosie ha enfrentado innumerables desafíos y ha sabido adaptarse a los cambios de una sociedad en constante evolución. Desde el patrullaje diario hasta la gestión de crisis de gran escala, su carrera ha sido un testimonio de resiliencia y compromiso con la seguridad pública.
Pero más allá de los uniformes y las insignias, la historia de Rosie es una inspiración para todos aquellos que sueñan con desafiar las expectativas y dejar una huella duradera. Su ascenso al puesto de sheriff no fue solo el resultado de su experiencia, sino de una pasión inquebrantable por proteger y servir a su comunidad.

@sheriff_rosie

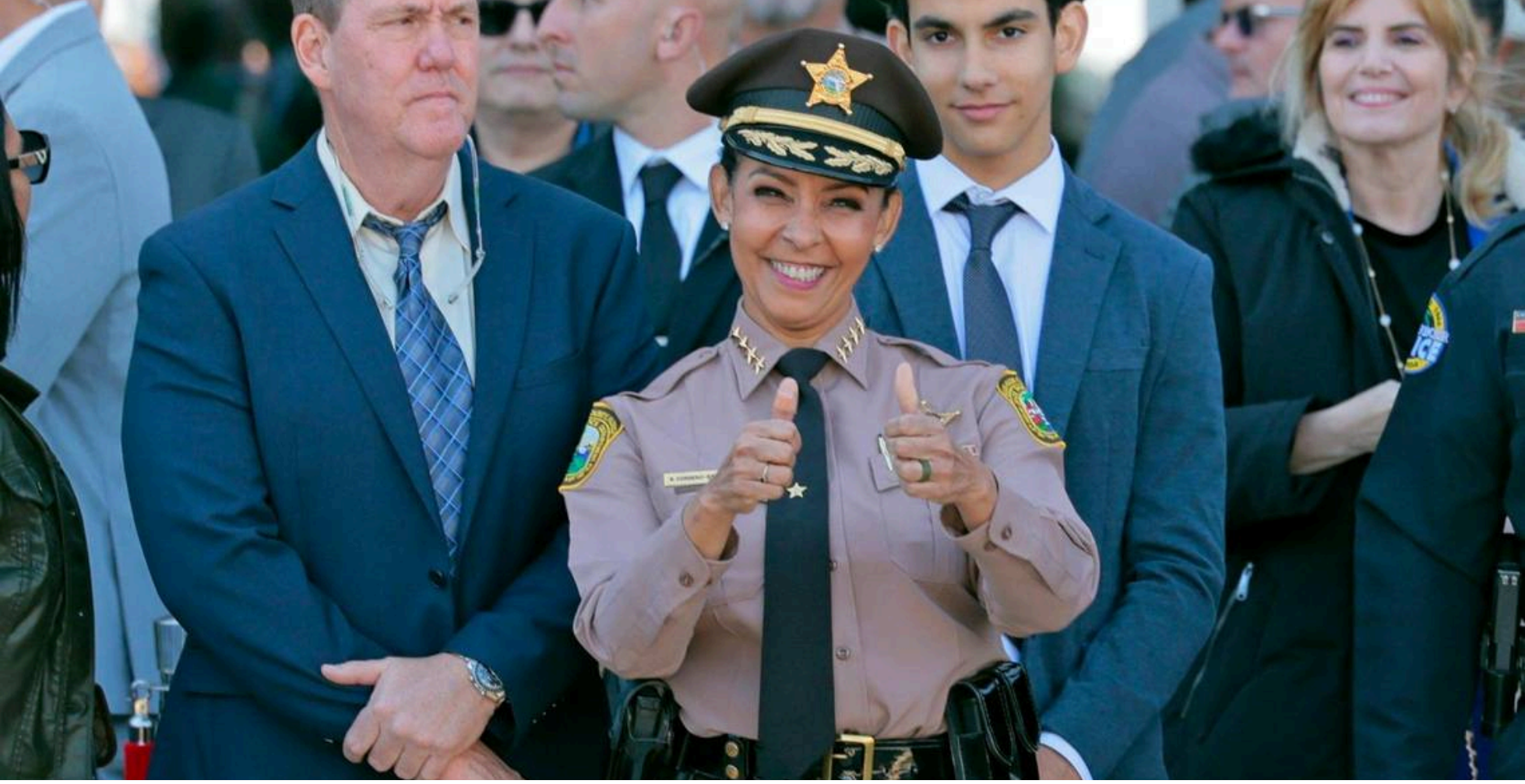

En cada paso de su camino, Rosie demostró que el liderazgo efectivo no conoce de género, sino de compromiso, valentía y la firme convicción de hacer lo correcto.

Hoy, Rosie Cordero Stutz no solo lidera con autoridad, sino también con el corazón. Su historia es un faro para futuras generaciones de líderes que buscan transformar sus comunidades desde la autenticidad, demostrando que, con esfuerzo y dedicación, es posible romper barreras y abrir nuevos caminos hacia un futuro más inclusivo y seguro. Su experiencia vivida se tradujo en aprendizajes que hoy benefician tanto a su equipo como a la comunidad a la que sirve.

Además de su rol en Miami-Dade, Rosie Cordero Stutz lidera como Presidenta de la Florida FBINAA, impulsando la mejora y modernización de las prácticas policiales en todo el estado.

Bajo su liderazgo, la estrategia policial en Miami-Dade ha evolucionado hacia modelos preventivos e integradores. Rosie ha promovido programas que fomentan la participación ciudadana, la justicia restaurativa y el apoyo a poblaciones vulnerables. Su enfoque innovador destaca que la seguridad es un esfuerzo conjunto entre las fuerzas del orden y la comunidad, construyendo juntos un entorno más seguro y justo.

Rosie Cordero Stutz es mucho más que la primera sheriff electa en Miami-Dade en seis décadas. Es una líder visionaria y una defensora incansable de la justicia, demostrando que el cambio es posible cuando la experiencia se une con un compromiso genuino hacia la comunidad.

Su legado seguirá inspirando a quienes sueñan con un futuro más seguro e inclusivo.

www.linktr.ee/sheriffrosie



DESPIERTA MUJER

Maritza Pierson

Mentora de Mujeres
Coaching y Transformación

¿Cansada de sobrevivir?
Empieza a vivir con propósito.

Acompaño a mujeres a reconectar con su valor, claridad y poder personal.

Creadora del Programa
De Sobrevivir a Brillar

www.despiertamujer.com

@maritzapierson_

www.iloveteens.com iloveteens__

NO SOMOS EL FUTURO

SOMOS EL PRESENTE

Impulsando a los Adolescentes, **despertando la grandeza** que ya vive en ellos



I ♥ TEENS

¿QUÉ NOS HACE DIFERENTE?

Identidad cultural

Desarrollo personal

Experiencia guiada

Comunidad gamificada

¡Contáctanos! info@latinbusinessnetwork.net +1 (954) 477-4504

CONOCE NUESTROS

PRÓXIMOS EVENTOS

2026

12 sep
WEF Florida 2026
1 Telemundo Wy, Miami, FL 33182

12 sep
Premiación - I love Teens
1 Telemundo Wy, Miami, FL 33182

12 sep
Latin Business Awards 2026
1 Telemundo Wy, Miami, FL 33182

11 Jun
FIFA World Cup 2026
Canadá, México y Estados Unidos



www.latinbusinessnetwork.us

@latinbusinessnetwork / @latinbusinesstv

RICK SCOTT

Senador de Florida, 45.º gobernador de Florida, Veterano de la Marina,

Rick Scott

En el desafiante y competitivo panorama político estadounidense, el senador Rick Scott se ha consolidado como una figura influyente y decidida, cuya trayectoria es un reflejo del poder de la determinación y la visión empresarial.

Rick Scott no es el típico político de carrera. Antes de incursionar en la política, forjó una exitosa trayectoria en el sector privado como CEO de HCA Healthcare, una de las cadenas de hospitales más grandes del país. Esta experiencia empresarial moldeó su enfoque directo y pragmático en la administración pública, guiado por la eficiencia, la responsabilidad fiscal y la búsqueda constante de resultados tangibles.

Como gobernador de Florida entre 2011 y 2019, Scott implementó políticas centradas en la creación de empleo y la reducción de impuestos, impulsando un crecimiento económico que transformó el estado. Su liderazgo atrajo tanto admiradores como críticos, pero su compromiso con el desarrollo económico y la prosperidad de los floridanos nunca flaqueó.

Desde su llegada al Senado en 2019, Rick Scott ha sido un firme defensor de políticas fiscales conservadoras, la seguridad fronteriza y la reducción del gasto gubernamental. Su voz resuena como un llamado a la responsabilidad y la disciplina fiscal, manteniendo siempre la visión de un gobierno más eficiente y menos intrusivo.

@scottforflorida

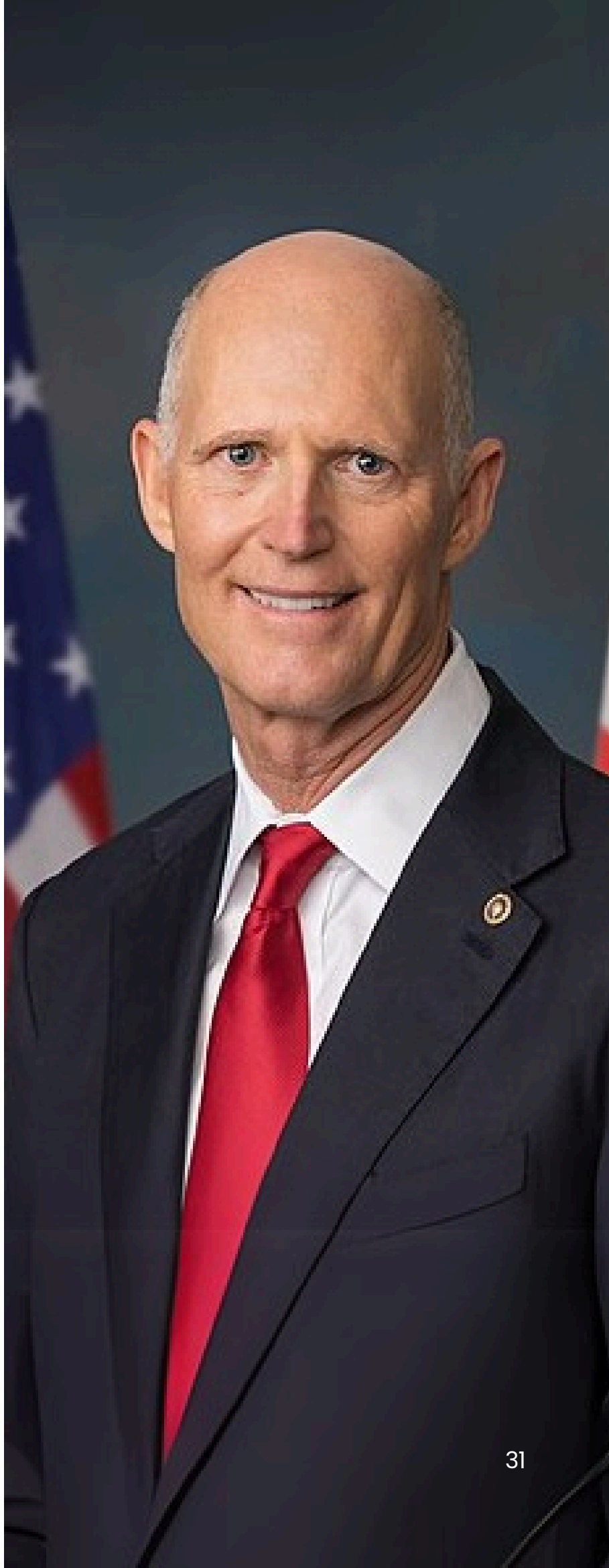



Su rol como presidente del Comité Senatorial Nacional Republicano (NRSC) lo convirtió en un estratega clave para el Partido Republicano en las elecciones de medio término de 2022. A pesar de su influencia, no ha estado exento de controversias. Su "11-Point Plan to Rescue America" fue criticado por proponer cambios en impuestos y seguridad social, temas sensibles para muchos votantes.

Con reputación de ser un político determinado y sin miedo a posturas impopulares, Scott sigue siendo una figura influyente en el Partido Republicano.

Su enfoque pragmático y compromiso con la agenda conservadora aseguran que su voz continuará resonando en el Senado.

La historia de Rick Scott es un testimonio del impacto que puede tener la combinación de la experiencia empresarial con la pasión por el servicio público.

Su camino demuestra que el liderazgo efectivo nace de la convicción, la acción decidida y el compromiso inquebrantable con los principios que guían su visión para el futuro de Estados Unidos.

www.republicanvotebymailrequest.com

LATIN BUSINESS TV

Primera Revista Impresa y Canal Digital
en impulsar a Empresarios Hispanos.



L B T V

Entrevistas que trascienden pantallas.

Míranos en Roku TV y Amazon Fire TV.

¡Contáctanos!

info@latinbusinessnetwork.net

+1 (954) 477-4504

www.latinbusinesstv.com

@latinbusinesstv

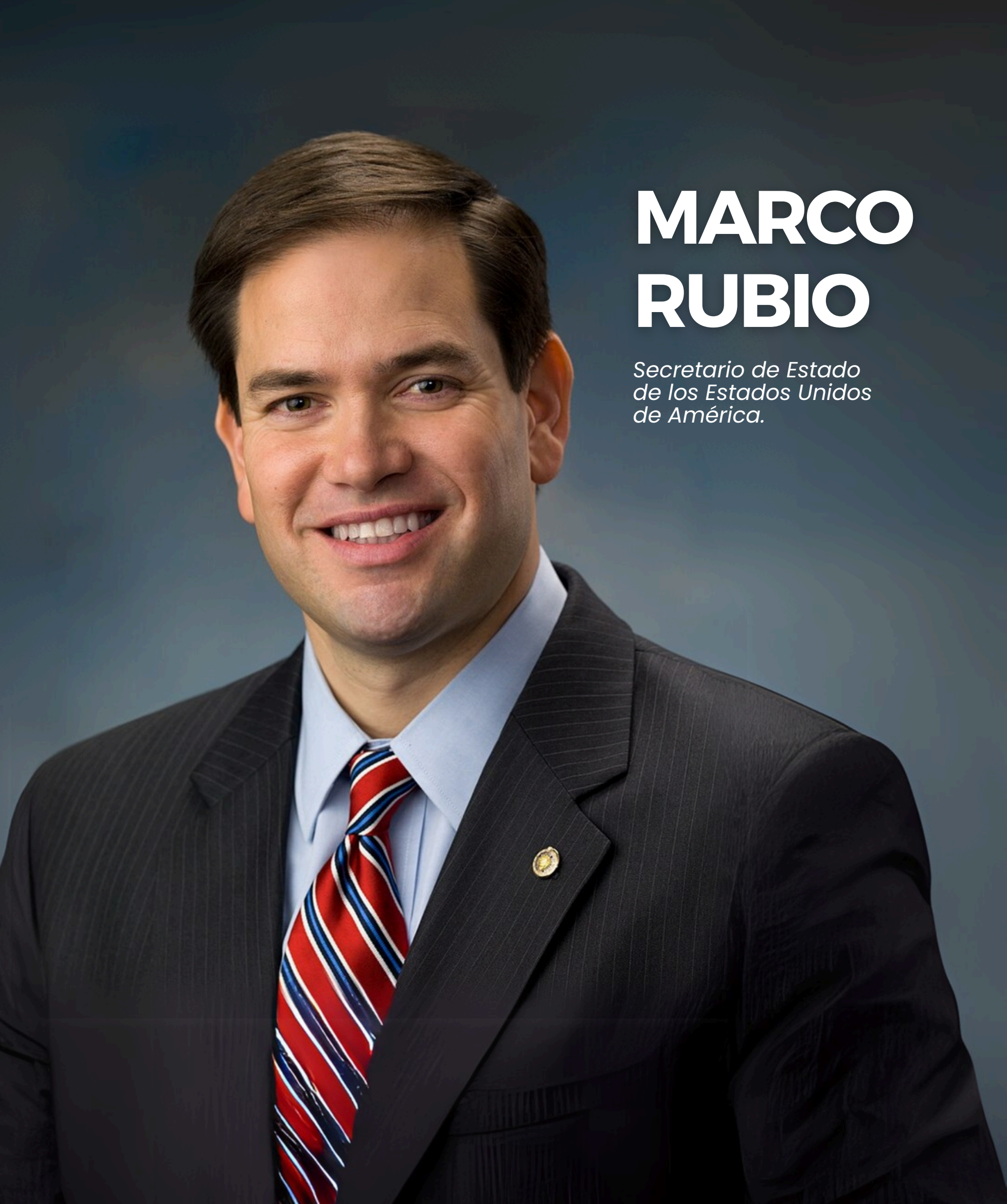

MARCO RUBIO

Secretario de Estado de los Estados Unidos de América.



Conocido por su firme oposición al régimen cubano y su defensa de políticas conservadoras en temas económicos y sociales, Rubio ha sido una voz influyente en debates sobre seguridad nacional, inmigración y libertad religiosa. Aunque en ocasiones ha tomado posiciones conciliadoras, su lealtad a los principios conservadores le ha valido el respaldo del ala tradicional del Partido Republicano.

Su participación en la contienda presidencial de 2016 lo llevó al centro de los reflectores nacionales, mostrando su capacidad de liderazgo y visión para el futuro del país. Sin embargo, también enfrentó críticas por su postura sobre el control de armas y su apoyo inicial a una reforma migratoria que más tarde rechazó. A pesar de estos desafíos, ha sabido mantener su relevancia y protagonismo en la política nacional.

En un momento en que el panorama político estadounidense sigue polarizado, Marco Rubio continúa siendo una figura clave dentro del Partido Republicano. Su habilidad para conectar con la comunidad hispana y su vasta experiencia legislativa lo posicionan como un líder fundamental en las futuras decisiones del país.

Con su trayectoria, Rubio no solo representa una mezcla de tradición y modernidad en el conservadurismo estadounidense, sino que también se erige como un símbolo de esperanza y orgullo para la comunidad latina. Su legado inspira a nuevas generaciones de hispanos a creer en el poder de sus sueños y a luchar por un lugar en la mesa de las grandes decisiones nacionales. Ya sea admirado o criticado, el nombre de Marco Rubio sigue resonando con fuerza en la política estadounidense, y su influencia está lejos de desvanecerse.

www.marcorubio.com

Marco Rubio

Desde su meteórico ascenso en la política de Florida hasta convertirse en una figura influyente en el Senado de los Estados Unidos, Marco Rubio ha dejado una huella imborrable en la política estadounidense.

Su historia es un verdadero reflejo del sueño americano, inspirando a millones de latinos e hispanos que ven en él la prueba viviente de que la perseverancia y el trabajo duro pueden abrir puertas inimaginables.

Hijo de inmigrantes cubanos que llegaron a Estados Unidos en busca de una vida mejor, Rubio nació en Miami en 1971. Desde joven, estuvo expuesto a los valores de esfuerzo y dedicación que caracterizan a muchas familias de origen latino. Tras graduarse en Ciencias Políticas en la Universidad de Florida y obtener su título de abogado en la Universidad de Miami, su carrera política despegó con rapidez y determinación.

Rubio inició su vida pública en la Cámara de Representantes de Florida, donde en 2006 se convirtió en presidente, destacándose por su visión de una economía fuerte y un gobierno limitado.

En 2010, se postuló para el Senado de los Estados Unidos, enfrentando una feroz competencia que culminó en una victoria sorpresiva y decisiva, marcando un hito para la comunidad latina en el país.

@marcorubio



LATIN
BUSINESS
MAGAZINE

AQUÍ PUEDES ESTAR TÚ



TU ÉXITO ES POSICIONAMIENTO!

No es un anuncio.
Es la plataforma de
Los **LÍDERES**

REVISTA EMPRESARIAL

SÉ PARTE DE LA NUEVA ERA DE

LATIN BUSINESS MAGAZINE

Tu Propósito + Tu Negocio + Nuestra Visión

www. latinbusinessmagazine.com

@latinbusinessnetworks

info@latinbusinessnetwork.net

+1 (954) 477-4504

AQUÍ PUEDESESTAR TÚ







Para más información escríbenos a

www. latinbusinessmagazine.com

@latinbusinessnetworks

info@latinbusinessnetwork.net

+1 (954) 477-4504

XIOMARA
CASTELLANOS
Beauty Services

“Maquilladora de Las Estrellas”





Desde maquillaje para novias y quinceañeras hasta creativos looks temáticos y servicios de estilismo, ofrecemos una gama completa de servicios para resaltar tu belleza en cada ocasión.

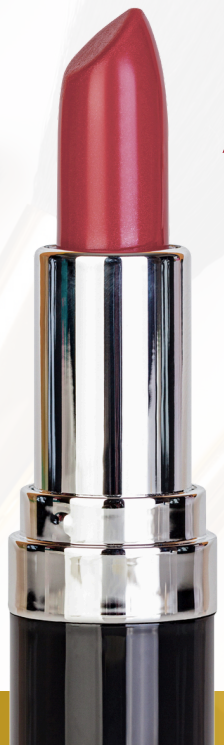

+25 años de experiencia





+1 (786) 817-7596

@xiomaracastellanos21

xiomaracastellanos.com

KEVIN MARINO CABRERA

Comisionado del condado de Miami-Dade para el Distrito 6.



Kevin Marino Cabrera

Antes de incursionar en la política, Kevin Marino Cabrera forjó una destacada carrera en relaciones gubernamentales y consultoría política, donde construyó una red de contactos clave y adquirió un conocimiento profundo de la dinámica política en Florida y a nivel nacional.

En 2022, Cabrera dio un paso decisivo al ser elegido comisionado del condado de Miami-Dade, representando al Distrito 6, que incluye áreas como Miami, Hialeah, Coral Gables, Miami Springs, Virginia Gardens y West Miami.

Durante su mandato, demostró un compromiso inquebrantable con su comunidad, enfocándose en el desarrollo económico, la seguridad pública y la mejora de la infraestructura local, trabajando mano a mano con los residentes para impulsar el progreso.

El 25 de diciembre de 2024, Donald Trump anunció la nominación de Kevin Marino Cabrera como embajador de Estados Unidos en Panamá.

@kmcabrerafl





Nominación como Embajador en Panamá

En su declaración, Trump elogió a Cabrera como un defensor firme de los principios de “America First” y destacó su papel en el fomento del crecimiento económico y las asociaciones internacionales. "Pocos entienden la política latinoamericana tan bien como Kevin. ¡Hará un trabajo fantástico representando los intereses de nuestra nación en Panamá!", afirmó Trump.

Cabrera no solo representa a su comunidad local, sino que encarna una nueva generación de líderes hispanos que están redefiniendo el panorama político estadounidense.

Su conocimiento de la comunidad latina en Florida y su experiencia en la política local serán activos valiosos en su labor diplomática.

La historia de Kevin Marino Cabrera es un testimonio inspirador de cómo la dedicación, la visión y el compromiso con el servicio público pueden transformar no solo una comunidad, sino también el lugar de los hispanos en la política nacional.

Su ascenso refleja la creciente influencia de esta comunidad en el escenario político de Estados Unidos, y su legado promete abrir caminos para futuras generaciones de líderes latinos.

www.miamidade.gov/district06

LA PLATAFORMA GLOBAL DE MUJERES

QUE ESTÁ TRANSFORMANDO EL FUTURO

WOMEN ECONOMIC FORUM FLORIDA



GRAN EVENTO MUNDIAL

Únete a esta experiencia global y descubre cómo la colaboración, la innovación y la autonomía económica pueden redefinir tu futuro.

WEF WOMEN ECONOMIC FORUM

WOMEN ECONOMIC FORUM Florida

ALL LADIES LEAGUE

12 setiembre, 2026

6:00 PM (MIAMI)

TELEMUNDO CENTER

1 Telemundo Wy, Miami, FL 33182

www.wefflorida.com

@wefflorida_ | info@latinbusinessnetwork.net | +1 (954) 477-4504



CARLOS GIMÉNEZ

Congresista representante del Distrito 28 de Florida.

Voz Republicana en la Cámara de Representantes de Florida

Carlos Giménez es uno de los rostros más destacados del Partido Republicano en el estado de Florida.

Actualmente se desempeña como miembro de la Cámara de Representantes de los Estados Unidos, representando al Distrito 28 de Florida, que abarca partes clave del sur del estado, incluida la vibrante comunidad de Miami-Dade.

Con una trayectoria política sólida y una experiencia previa como alcalde del Condado de Miami-Dade, Giménez ha sido una figura influyente en la toma de decisiones locales y nacionales.

Su enfoque combina una visión conservadora con la defensa de intereses clave para su distrito, como la seguridad pública, el fortalecimiento de la infraestructura y el apoyo a las pequeñas empresas.

Una Trayectoria de Servicio Público

Nacido en Cuba, Giménez llegó a Estados Unidos siendo niño y creció en Miami, ciudad donde ha desarrollado gran parte de su carrera política. Como alcalde de Miami-Dade entre 2011 y 2020, se enfrentó

@repcarlosfl





a retos complejos, como la gestión de desastres naturales y el desarrollo económico de la región. Su capacidad de liderazgo durante emergencias naturales le ganó el reconocimiento de la comunidad.

En el Congreso

Desde su llegada al Congreso en 2021, Carlos Giménez se ha posicionado como una voz conservadora que aboga por políticas fiscales responsables, la reducción de la burocracia y el fortalecimiento de las relaciones internacionales, especialmente con América Latina. Asimismo, ha sido un defensor del respeto a los derechos individuales y la seguridad fronteriza.

www.gimenez.house.gov

Compromiso con la Comunidad

Giménez ha mantenido un fuerte vínculo con los residentes de su distrito, muchos de ellos inmigrantes que, como él, llegaron buscando el sueño americano. Su historia personal como cubanoamericano ha sido una fuente de inspiración para muchos, especialmente en una región marcada por la diversidad cultural.

Su papel como uno de los representantes republicanos más visibles de Florida refuerza la importancia del estado en el panorama político nacional.

Con una agenda enfocada en el desarrollo económico, la seguridad y el fortalecimiento de las comunidades locales, Carlos Giménez sigue siendo una figura clave en el futuro político del estado del sol.

Compromiso con la Comunidad

A medida que el panorama político de Florida y del país continúa evolucionando, Carlos Giménez se mantiene firme en su compromiso de representar los intereses de su distrito y de ser una voz influyente dentro del Partido Republicano.

Su experiencia, raíces familiares y dedicación al servicio público lo posicionan como un líder clave para afrontar los desafíos venideros.

Sin duda, su trayectoria será fundamental en las discusiones que moldearán el futuro de Florida y de la nación.

@latinbusinessshow

www.latinbusinesstv.com

LATIN BUSINESS SHOW

Programa digital **enfocado en visibilizar emprendedores** a una audiencia internacional.

- Entrevistas que **trascienden** pantallas.
- Tu historia se proyecta en **más de 18 países**
- Enfocado en visibilizar **emprendedores** a una audiencia internacional

Tu historia se proyecta en más de 18 países

Roku TV | amazon fire TV

TU IMPACTO MERECE VISIBILIDAD.

¡Contáctanos!

info@latinbusinessnetwork.net

+1 (954) 477-4504

MARIO DÍAZ BALART

Congresista representante de la FL-26. Decano de la Delegación de FL.





El Defensor Republicano de Florida en el Congreso de EE.UU.

Mario Díaz-Balart es un nombre conocido en la política estadounidense, especialmente en el estado del sol, Florida.

Desde su llegada a la Cámara de Representantes de los Estados Unidos en 2003, se ha consolidado como una figura clave del Partido Republicano, defendiendo firmemente los intereses de sus electores y promoviendo políticas conservadoras.

Un Líder con Raíces Cubanas

Nacido el 25 de septiembre de 1961 en Fort Lauderdale, Díaz-Balart proviene de una familia con una profunda historia política.

Su tío, Rafael Díaz-Balart, fue un destacado político en Cuba antes de la revolución castrista, mientras que sus primos, los periodistas Lincoln y José Díaz-Balart, son figuras públicas influyentes.

Esta herencia le ha permitido ser una voz autorizada en temas relacionados con América Latina, especialmente sobre la situación política de Cuba y Venezuela.

@repmariodb



Durante su tiempo en el Congreso, Díaz-Balart ha abogado por políticas de seguridad nacional, libertad económica y defensa de los valores familiares. Es reconocido por su postura firme contra el régimen cubano y su defensa de los derechos humanos en la región.

Como uno de los primeros cubanoamericanos en ocupar un cargo de alto perfil en el Congreso, Díaz-Balart ha sido un puente entre la comunidad hispana y el Partido Republicano.

Su capacidad para comunicarse y entender las preocupaciones de esta importante base electoral le ha permitido mantenerse relevante y respetado durante más de dos décadas en la política nacional.

Compromiso Futuro

Mario Díaz-Balart continúa siendo una figura influyente en la Cámara de Representantes. Su compromiso con la seguridad, la prosperidad económica y la defensa de la libertad sigue siendo el motor de su trabajo legislativo.

Con Florida siendo un estado clave en la política estadounidense, su papel como uno de los principales representantes republicanos es fundamental para el futuro de la región y del país.

Con un ojo puesto en el bienestar de sus electores y otro en los desafíos nacionales, Díaz-Balart demuestra que la política conservadora en Florida tiene un rostro firme y decidido.

www.mariodiazbalart.house.gov



Evento WEF Florida



Evento Latin Business TV

Oma's Bakery

Oma bakes for me with Love!

Carla Bähr - Oma

Hacemos realidad el pastel de tus sueños

Pasteles 100% personalizados

- Calidad, sabor y creatividad en cada preparación.
- Especialistas en flores de azúcar y tortas en fondant.
- Amplia variedad de postres y mesas de dulces personalizadas para que tu celebración sea única y memorable.



¡Contáctanos!

305-607-9093

@omasbakery2021



ALEX RIZO

Representante del Distrito 112, FL. Presidente del Partido Republicano de Miami-Dade.

Alex Rizo

Alex Rizo es un destacado político y educador estadounidense que actualmente representa al Distrito 112 en la Cámara de Representantes de Florida. Nacido en 1968 en la ciudad de Nueva York, se trasladó a Florida en 1968, estableciéndose en Hialeah, donde ha desarrollado gran parte de su vida profesional y política.

Formación Académica y Carrera Profesional

Rizo es graduado de Hialeah High School en 1985. Posteriormente, cursó estudios en la Universidad de Miami entre 1985 y 1987, y obtuvo una licenciatura en Ciencias Biológicas de la Universidad Internacional de Florida en 1995.

En el año 2000, completó una maestría en Liderazgo y Administración Educativa en la Universidad Nova Southeastern. Además, en 2006, participó en el Instituto Nacional para Líderes de Escuelas Urbanas en la Escuela de Graduados en Educación de Harvard.

Su trayectoria profesional incluye roles como maestro y entrenador en Barbara Goleman Senior High School (1995-1998), administrador

@teamalexrizo





en las Escuelas Públicas del Condado de Miami-Dade (1998-2006) y representante de ventas para Houghton Mifflin Harcourt en el sur de Florida (2006-2007). Desde 2007, Rizo ha trabajado como consultor educativo, aportando su experiencia para mejorar la calidad de la educación en la región.

Trayectoria Política

En 2020, Alex Rizo fue elegido para la Cámara de Representantes de Florida, siendo reelegido en ciclos electorales posteriores. Durante su mandato, ha formado parte de varios comités clave, incluyendo el Subcomité de Asuntos Intergubernamentales, donde se desempeña como presidente, el Comité de Asuntos Estatales y el Comité de Medios y Arbitrios. Su enfoque legislativo ha abarcado áreas como la salud, la educación y la infraestructura.

En 2021, Rizo propuso una legislación que buscaba criminalizar la filmación de oficiales de policía a una distancia menor de 30 pies, argumentando la necesidad de equilibrar la seguridad de los agentes con los derechos de los ciudadanos.

Compromiso con la Comunidad

Residente de Hialeah, Rizo está profundamente comprometido con su comunidad. Ha sido miembro de la Cámara de Comercio de Hialeah y de la Cámara de Comercio de Miami Lakes, y es miembro de Mensa.

Además, sirvió como vicepresidente del Consejo Comunitario 5 de Miami-Dade entre 2015 y 2020, demostrando su dedicación al servicio público y al desarrollo local.

Alex Rizo es padre de dos hijos, Anthony y Michael. En su tiempo libre, disfruta de actividades como la navegación, la cultura de bonsáis y orquídeas, el campamento, la cocina y la pesca.

A través de su labor en la educación y la política, Rizo continúa trabajando para mejorar la calidad de vida de los residentes de Florida, enfocándose en áreas clave que impactan directamente a la comunidad.

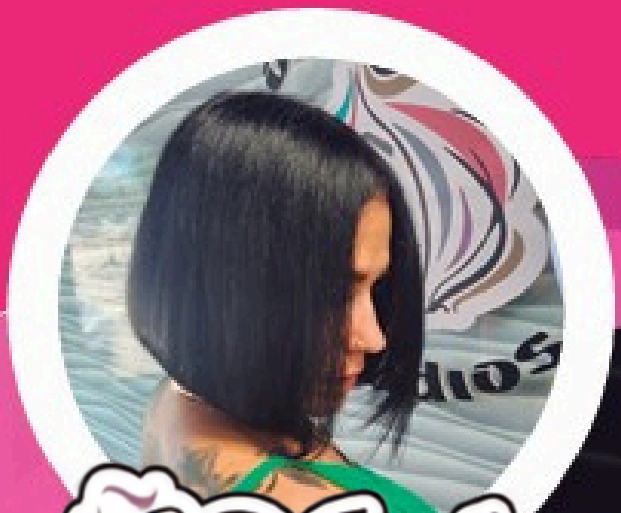

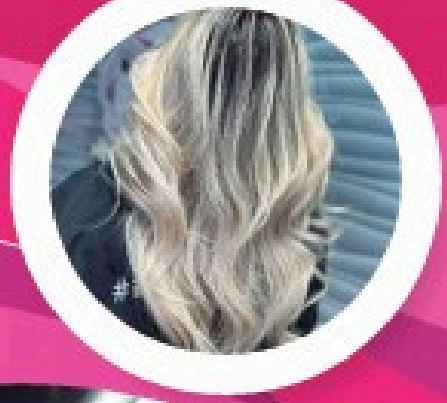

rogerbeautystudios

Salon
ROGER BEAUTY STUDIOS

www.rogerbeautystudios.com





HOURS
MON-FRIDAY
9:30 AM - 6:30 PM
SATURDAY
9:30 AM - 6 AM
SUNDAY CLOSED

786-975-4886



TOMAS REGALADO

Director de la Oficina de Transmisiones a Cuba.



Tomas Regalado

Tomas Regalado es un nombre que resuena en el ámbito político y periodístico, especialmente dentro de la comunidad cubanoamericana en Estados Unidos.

Nacido en La Habana, Cuba, Regalado emigró a Miami junto a su familia en 1966, donde se forjó una destacada carrera en los medios de comunicación y, posteriormente, en la política.

Su historia refleja el ímpetu de la diáspora cubana en su lucha por la libertad y el acceso a la información.

Regalado comenzó su carrera como periodista en el periodismo local de Miami, primero en la radio y luego en la televisión.

A través de su trabajo, se ganó la confianza de los cubanoamericanos al proporcionarles una visión crítica y objetiva de los acontecimientos que ocurrían en Cuba y en el sur de la Florida.

Su enfoque se caracterizó por la denuncia constante de los abusos del régimen cubano, utilizando su plataforma para amplificar la voz de aquellos que no podían expresarse libremente en su patria.

@tomasregaladoocb



En 2009, Regalado alcanzó el cargo de alcalde de Miami, un puesto que desempeñó con un enfoque pragmático y la mirada puesta en el futuro de la ciudad. Durante su tiempo en la alcaldía, trabajó para consolidar a Miami como un centro de innovación, cultura y crecimiento económico, siempre teniendo en cuenta la importancia de su comunidad.

Uno de los momentos más emblemáticos de la carrera de Regalado fue su nombramiento como director de la Oficina de Transmisiones a Cuba (OCB, por sus siglas en inglés), un organismo encargado de gestionar las transmisiones radiales y televisivas hacia la isla.

En esta posición, Regalado se comprometió a fortalecer los medios de comunicación independientes y garantizar que los cubanos tuvieran acceso a una información imparcial, a pesar de las restricciones impuestas por el régimen de La Habana.

Regalado se convirtió en un defensor incansable de la libertad de prensa, reconociendo la vital importancia de la información como herramienta de lucha en el contexto cubano.

Hoy, Tomas Regalado continúa siendo una figura relevante en el panorama político y mediático. Su trabajo como periodista y político ha dejado una huella indeleble en la lucha por la libertad de expresión, no solo en Miami, sino también en Cuba.

A través de su labor, Regalado ha contribuido a forjar una narrativa que persiste en la memoria colectiva de los cubanoamericanos, quienes lo consideran un símbolo de lucha, integridad y compromiso con los valores democráticos.

@tomasregaladoocb

PIENSO GRANDE
Creando un futuro brillante

Rosina Peñaranda

Psicóloga y Coach de Padres y Adolescentes

Cuando hay conexión, hay confianza.
Aprende a comunicarte mejor con tu adolescente.

Entrénate en ***autoestima, empatía, sexualidad, talentos, resolución de conflictos***, entre otros temas relativos a la adolescencia.



Sesiones Personalizadas

Talleres Presenciales

Cursos Virtuales

Grupo de Apoyo Telegram

¡Contáctame!

www.piensogrande.com

@piensogrande

DARIEL FERNÁNDEZ

Recaudador de impuestos del condado de Miami-Dade.

Dariel Fernández

Dariel Fernández es un destacado empresario y filántropo cubanoamericano que actualmente se desempeña como Recaudador de Impuestos del Condado de Miami-Dade. Su trayectoria es un testimonio del sueño americano y del compromiso con el servicio comunitario.

Nacido en Cuba, Fernández emigró a Estados Unidos en 2002 en busca de mejores oportunidades. Desde su llegada, se dedicó a trabajar arduamente, desempeñando múltiples empleos para sostener a su familia. En 2004, inició su carrera en los medios de comunicación como locutor en Radio Paz 830 AM, una estación católica en el sur de Florida. Posteriormente, condujo el programa de televisión “Compartiendo Contigo” en Mega TV, donde abordaba temas relevantes para la comunidad.

En 2015, Fernández fundó Ponemus Group, una firma boutique de desarrollo de software, marketing y consultoría tecnológica. La empresa se enfoca en utilizar tecnología de vanguardia para ayudar a pequeñas empresas a alcanzar el éxito.

@darielfernandez





Su gratitud hacia Estados Unidos y la comunidad lo llevó a involucrarse en diversas organizaciones benéficas y profesionales. Actualmente, es miembro de la junta directiva de la Cámara de Comercio Hispana del Sur de Florida, el Centro Educativo La Salle y la Fundación Monseñor Felipe Bello. Además, preside el Movimiento Internacional “Somos Más” y forma parte del Grupo de Trabajo de Criptomonedas del Condado de Miami-Dade. También es miembro auxiliar de la Guardia Costera de Estados Unidos.

En 2022, fue reconocido como “Hombre del Año” por la Cámara de Comercio Hispana del Sur de Florida, uno de los galardones más prestigiosos de esta organización empresarial.

En 2023, Fernández fue designado como miembro de la Junta del Consejo Comunitario del Condado de Miami-Dade, desempeñando un papel crucial en decisiones de zonificación y uso de la tierra, y sirviendo como enlace entre la comunidad y la Junta de Comisionados del Condado.

Su compromiso con la eficiencia, transparencia y responsabilidad en la administración tributaria lo llevó a postularse y ser electo como Recaudador de Impuestos del Condado de Miami-Dade. Desde este cargo, busca modernizar y mejorar la oficina del Recaudador de Impuestos, asegurando un servicio excepcional y una gestión responsable de los recursos para el beneficio de la comunidad.



Helga Teran

Aretes | Pulseras | Collares | Anillos

Cada diseño combina arte, estilo y carácter, pensado ***para mujeres que entienden la moda como una forma de expresión personal y poderosa.***





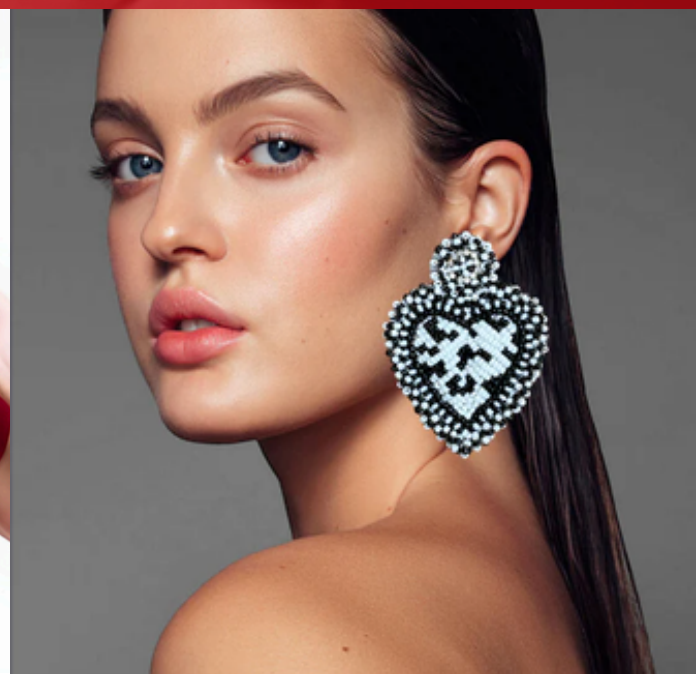

Shop Now

helga-teran-design.myshopify.com/

@helga.teran



Para mujeres que entienden la moda como
una forma de expresión personal y poderosa.

Aretes | Pulseras | Collares | Anillos

helga-teran-design.myshopify.com/

@helga.teran

LOS SECRETOS DEL EMPRENDEDOR, ESCALANDO EL ÉXITO

CONSEJOS Y PUNTOS CLAVES A TRAVÉS DE MIS EXPERIENCIAS

Ya Disponible



ANTOLOGIA DE YANET PÁJARO + 5 AUTORES REVELAN COMO CONSEGUIR EL ÉXITO

EL SHOW QUE TRANSFORMA CONVERSACIONES EN ACCIÓN

Inspírate Mujer

Algunas historias necesitan el espacio correcto.
Comparte la tuya e inspira a más mujeres.

Nuestro programa se proyecta **en + 18 países**



Disponible en:

Roku TV
amazon fire TV

info@latinbusinessnetwork.net
+1 (954) 477-4504
inspiratemujer.us



Primer Canal Digital

en Florida enfocado
en impulsar a
Empresarios Hispanos.

Roku TV | amazon fireTV

Entrevistas que trascienden pantallas.

Estamos en +18 países por
Roku TV
amazon fireTV



¡Contáctanos!
info@latinbusinessnetwork.net
+1 (954) 477-4504
www.latinbusinesstv.com
@latinbusinesstv